

# Mappatura degli spazi in abbandono e sottoutilizzati, dei servizi ed attrattori, delle associazioni culturali del centro storico cittadino, quartiere Piazza e Mura

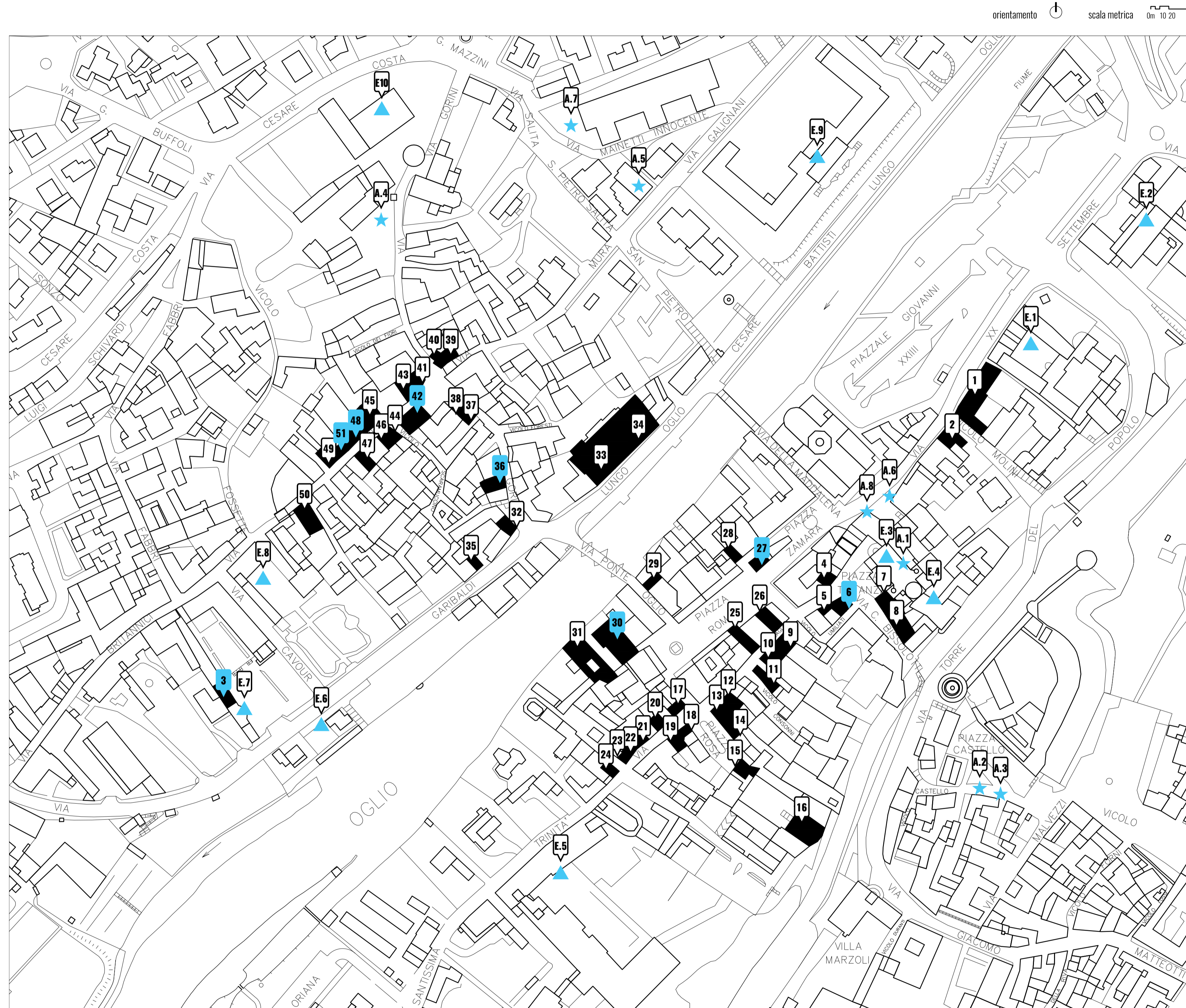

## SPAZI IN ABBANDONO E SOTTUTILIZZATI

- 1**  
ex banca  
indirizzo: Via XX settembre, 22
- 2**  
ex banca  
indirizzo: via XX settembre, 16
- 3**  
ex locale tecnica  
indirizzo: via G. Garibaldi, 26
- 4**  
ex sartoria  
indirizzo: p.zza Tamanza, 4
- 5**  
ex lavanderia  
indirizzo: via Bissoletti, 7
- 6**  
ex ristorante  
indirizzo: via Bissoletti, 1-3
- 7**  
ex ristorante  
indirizzo: via Bissoletti
- 8**  
negozio sfitto  
indirizzo: via Bissoletti
- 9**  
ex ufficio  
indirizzo: via Carvasaglio, 17
- 10**  
ex ristorante  
indirizzo: via Carvasaglio 19
- 11**  
ex galleria d'arte  
indirizzo: via Carvasaglio, 25
- 12**  
ex ufficio  
indirizzo: via Carvasaglio, 31
- 13**  
negozio sfitto  
indirizzo: via Carvasaglio, 32-34
- 14**  
negozio sfitto  
indirizzo: via Carvasaglio, 33
- 15**  
ex enoteca  
indirizzo: p.zza Vincenzo Rosa, 10
- 16**  
ex pizzeria  
indirizzo: p.zza Vincenzo Rosa, 10
- 17**  
ex Anticà  
indirizzo: via Santissima Trinità
- 18**  
ex negozio di abbigliamento  
indirizzo: via Carvasaglio, 41
- 19**  
ex negozio di abbigliamento  
indirizzo: via Carvasaglio
- 20**  
negozio sfitto  
indirizzo: via Carvasaglio, 32-34
- 21**  
negozio sfitto  
indirizzo: Via Carvasaglio
- 22**  
negozio sfitto  
indirizzo: via Carvasaglio
- 23**  
negozio sfitto  
indirizzo: via Carvasaglio
- 24**  
ex assicurazioni  
indirizzo: via SS. Trinità, 6
- 25**  
ex negozio di abbigliamento  
indirizzo: p.zza Roma
- 26**  
ex negozio di abbigliamento  
indirizzo: p.zza Roma, 15

## SERVIZI ED ATTRATTORI

- E.1**  
Comune di Palazzo sull'Oglio  
indirizzo: Via XX settembre, 32
- E.2**  
Ospedale Mellino Mellini  
indirizzo: via XX settembre, 42
- E.3**  
Auditorium San Fedele  
indirizzo: piazza Tamanza, 2
- E.4**  
Teatro Sociale Palazzo sull'Oglio  
indirizzo: piazza Zamara, 9
- E.5**  
Istituto Ancelle della Carità  
indirizzo: via Santissima Trinità, 9
- E.6**  
A.S.D. Kayak Canoa Club  
indirizzo: via G. Garibaldi, 1
- E.7**  
Ufficio Postale  
indirizzo: via G. Garibaldi, 26
- E.8**  
Fondazione Cicogna Rampana ONLUS  
indirizzo: via G. Garibaldi, 24
- E.9**  
Biblioteca G. U. Lanfranchi  
indirizzo: Lungo Oglio Cesare Battisti, 17
- E.10**  
Scuola Primaria Mura - G. A. Galignani  
indirizzo: p.le Mazzini, 11

- 27**  
ex banca  
indirizzo: p.zza Roma, 58
- 28**  
ex negozio di abbigliamento  
indirizzo: p.zza Roma, 50-51
- 29**  
ex alimentari  
indirizzo: via Ponte Oglio, 6
- 30**  
ex Locanda Italia  
indirizzo: via Del Ponte, 6
- 31**  
ex cinema  
indirizzo: via Del Ponte, 8
- 32**  
ex farmacia  
indirizzo: via Garibaldi, 6
- 33**  
ex Istituto Scolastico Pitagora  
descrizione: Lungo Oglio Cesare Battisti, 7
- 34**  
ex cinema  
indirizzo: Lungo Oglio Cesare Battisti, 7
- 35**  
ex fotografo  
indirizzo: via Garibaldi 14
- 36**  
ex gelateria  
indirizzo: via Gorini, 5
- 37**  
negozio sfitto  
indirizzo: via Gorini, 33
- 38**  
ex parrucchiere  
indirizzo: via Gorini, 30
- 39**  
negozio sfitto  
indirizzo: p.zza Corte Mura, 2

## ASSOCIAZIONI CULTURALI

- A.1**  
Associazione coro polifonico La Rocchetta - Renzo Pagani  
indirizzo: auditorium San Fedele, piazza Tamanza, 2
- A.2**  
Centro artistico e culturale di Palazzo sull'Oglio  
indirizzo: piazza Castello, 6
- A.3**  
Gruppo letterario Meteora  
indirizzo: piazza Castello, 6
- A.4**  
Fondazione G. A. Galignani  
indirizzo: via Gorini, 47
- A.5**  
Associazione Noi di Mura  
indirizzo: via Galigani, 23/A
- A.6**  
Linea Catartica - associazione di promozione sociale  
indirizzo: piazza Zamara, 8
- A.7**  
Associazione di promozione socio-culturale LoVoglio  
indirizzo: p.le Mazzini, 8
- A.8**  
Associazione di promozione sociale "Argonauti"  
indirizzo: piazza Zamara, 4/5

- 40**  
ex circolo  
indirizzo: p.zza Corte Mura, 5
- 41**  
negozio sfitto  
indirizzo: p.zza Corte Mura, 8
- 42**  
negozio sfitto  
indirizzo: via Mura
- 43**  
negozio sfitto  
indirizzo: via Mura, 2
- 44**  
ex panettiere  
indirizzo: via Mura, 7
- 45**  
ex merceria  
indirizzo: via Mura, 10
- 46**  
ex barbieri  
indirizzo: via Mura, 9
- 47**  
ex fruttivendolo  
indirizzo: via Mura, 14
- 48**  
ex stieria  
indirizzo: via Mura, 18
- 49**  
ex stieria  
indirizzo: via Mura, 22
- 50**  
ex bar  
indirizzo: via Galignani, 23
- 51**  
ex merceria  
indirizzo: via Mura, 20

# Ri-V'Oglio

Progetti per la rigenerazione del centro storico del Comune di Palazzo sull'Oglio, con progetti pilota di riuso temporaneo e a medio termine

NOME: ex locale tecnico  
 INDIRIZZO: via G. Garibaldi, 26

TIPOLOGIA: magazzino comunale  
 PROPRIETÀ: comunale  
 INFRASTRUTTURE: 

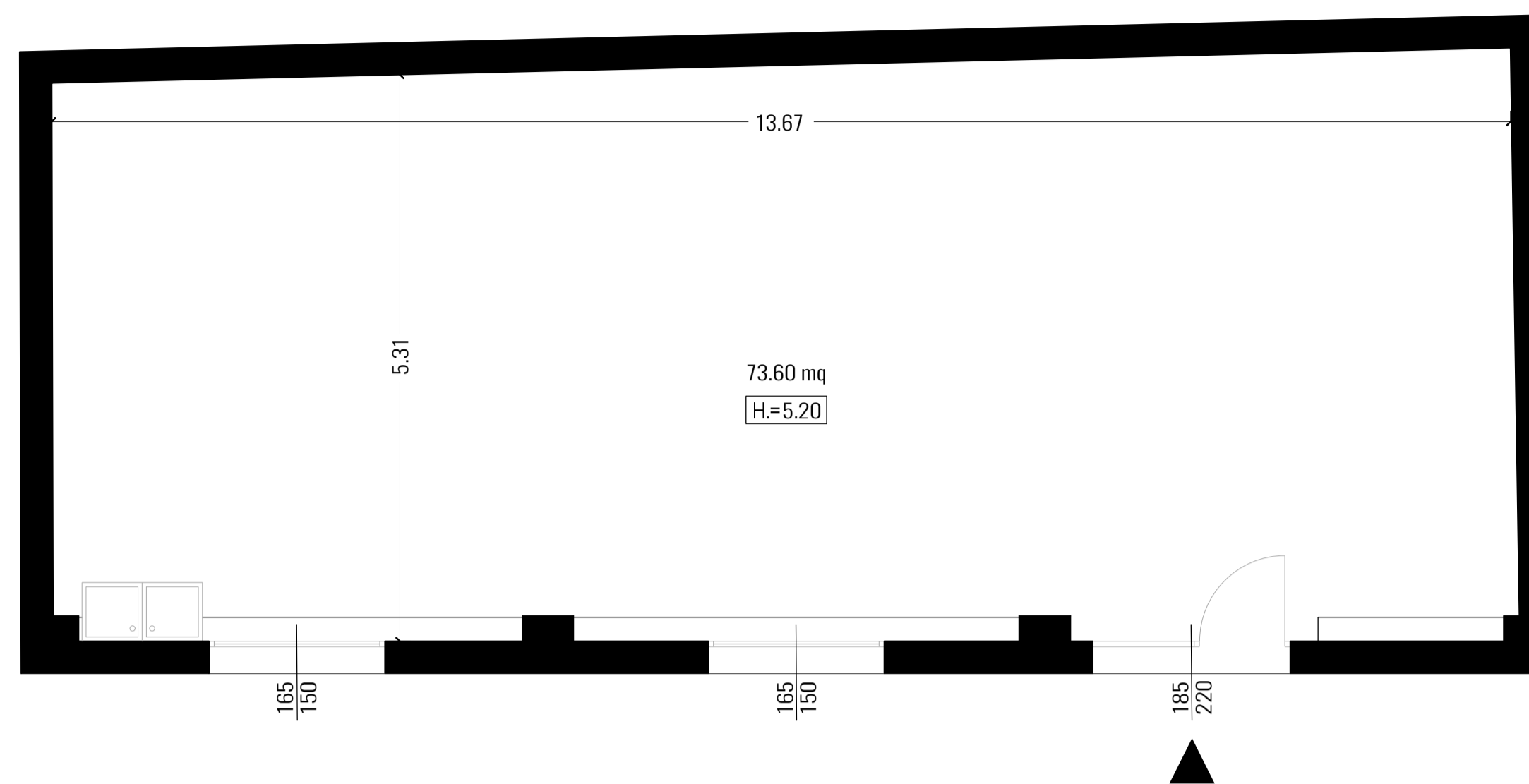
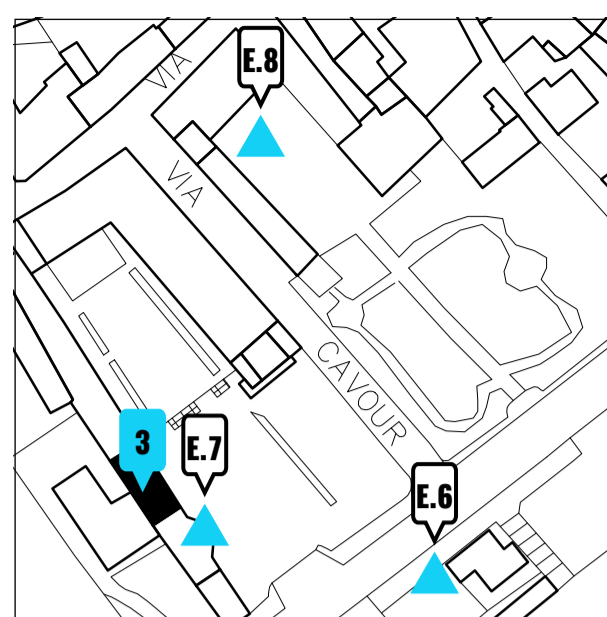

Pianta piano terra \_ scala 1:50 ↻



NUOVI UTILIZZI CON PROGETTI DI  
 RIUSO TEMPORANEO

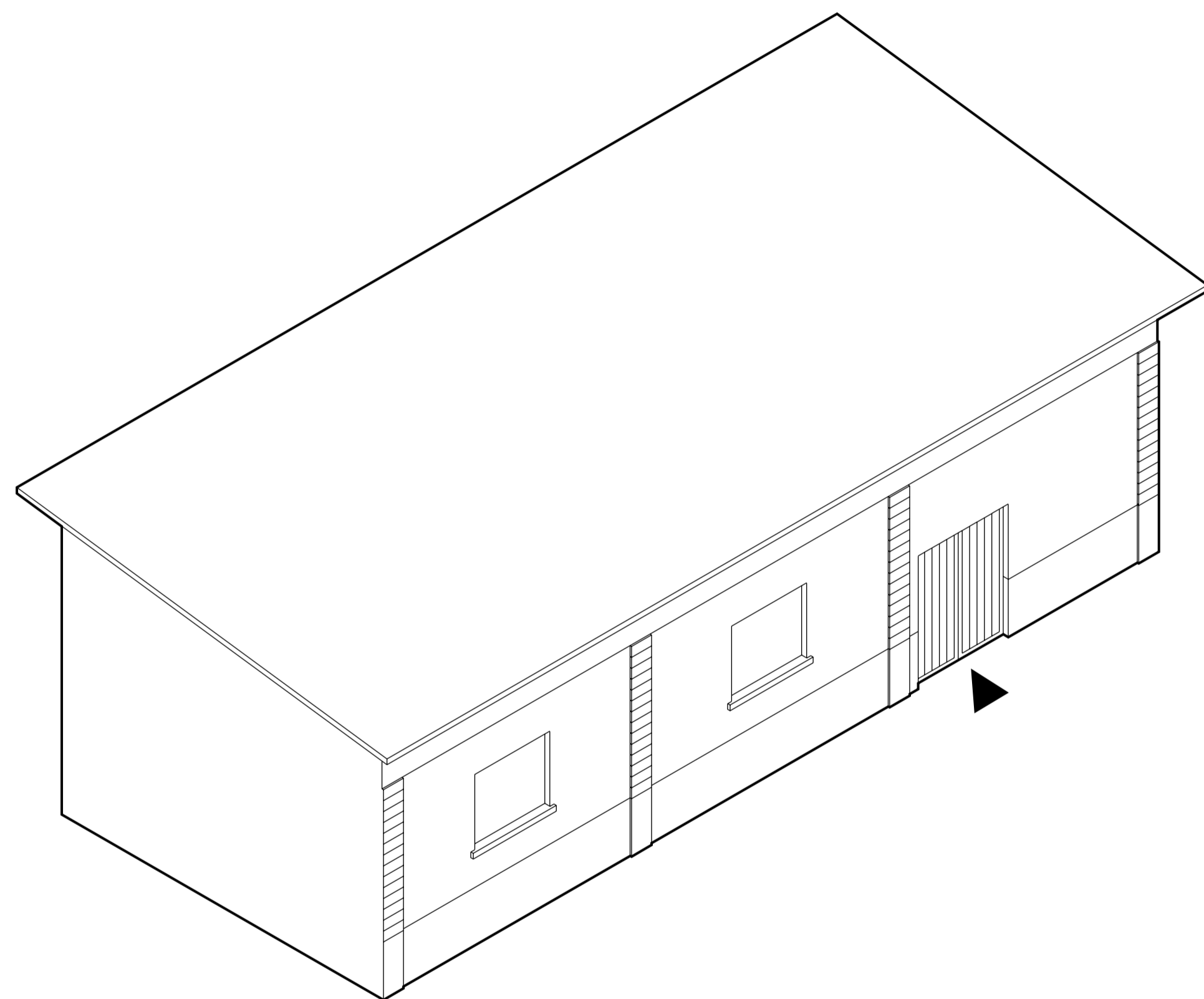

Assonometria \_ fuori scala ↻

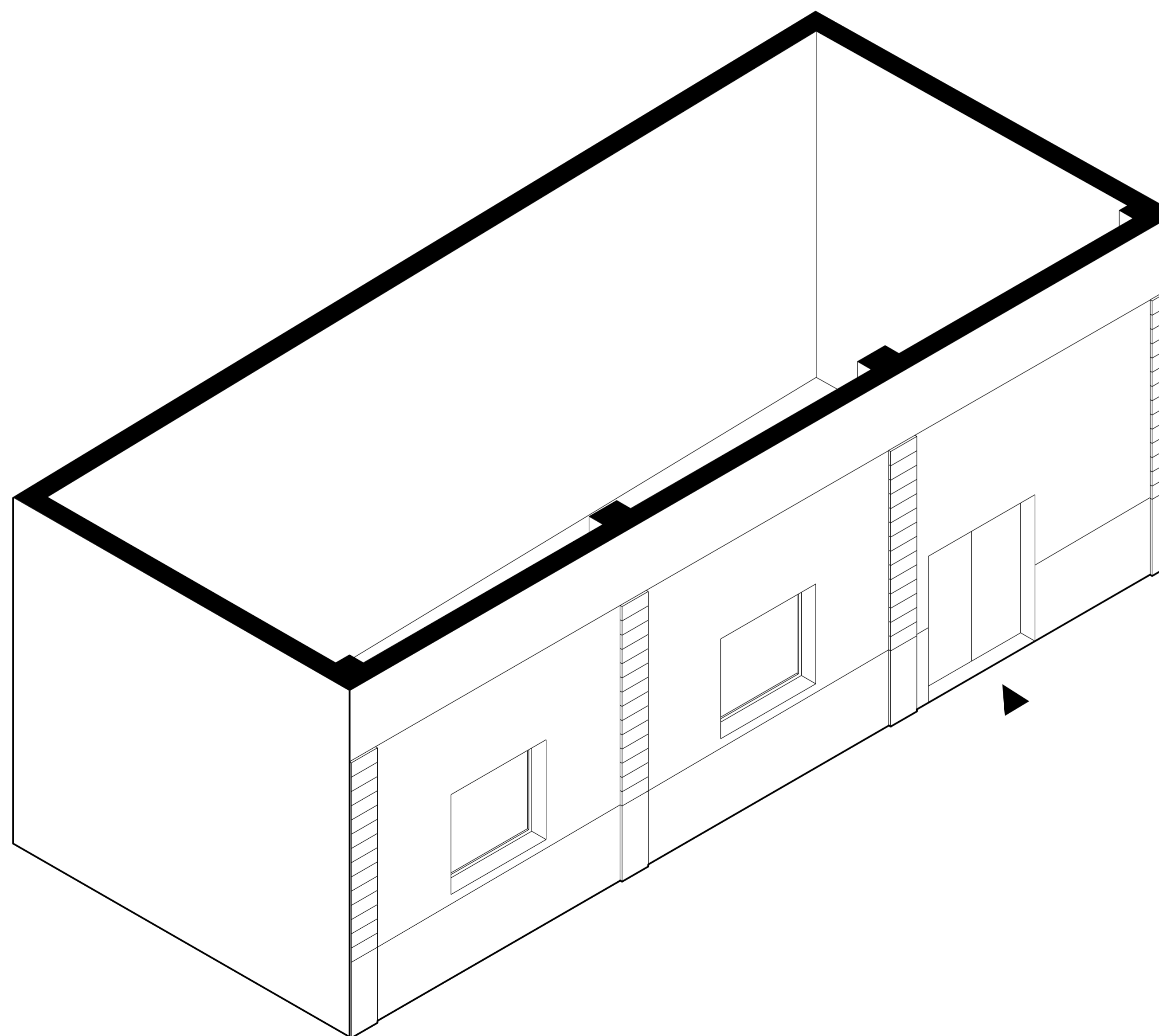

Assonometria piano terra \_ scala 1:50 ↻

NOME: ex ristorante  
 INDIRIZZO: via Bissoletti, 1-3

TIPOLOGIA: spazio commerciale al piano terra  
 PROPRIETÀ: privata  
 INFRASTRUTTURE: 

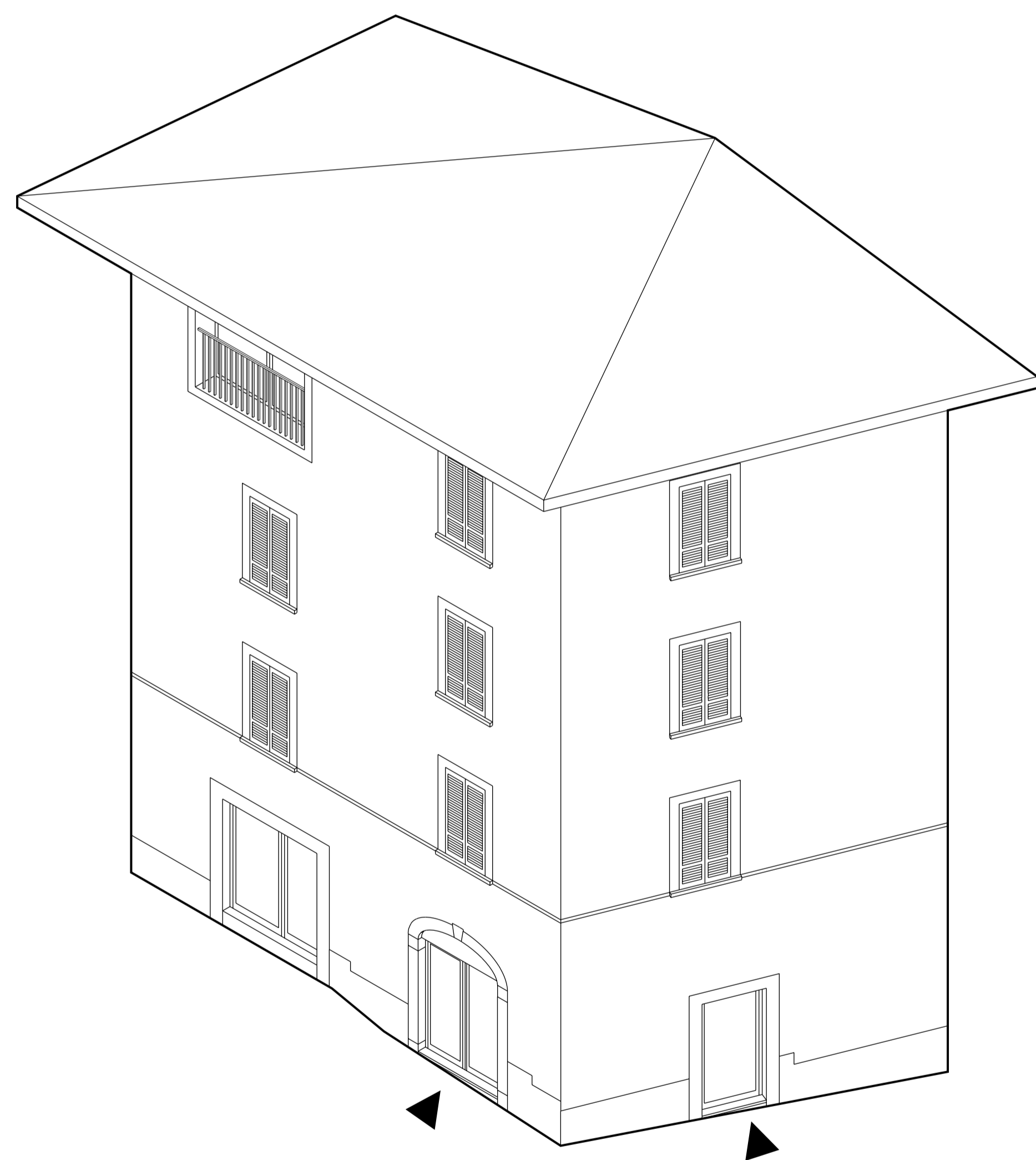
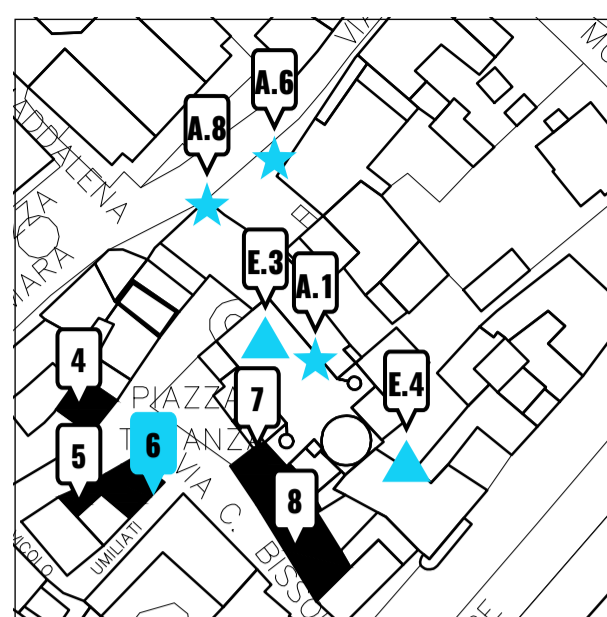

Assonometria \_ fuori scala 

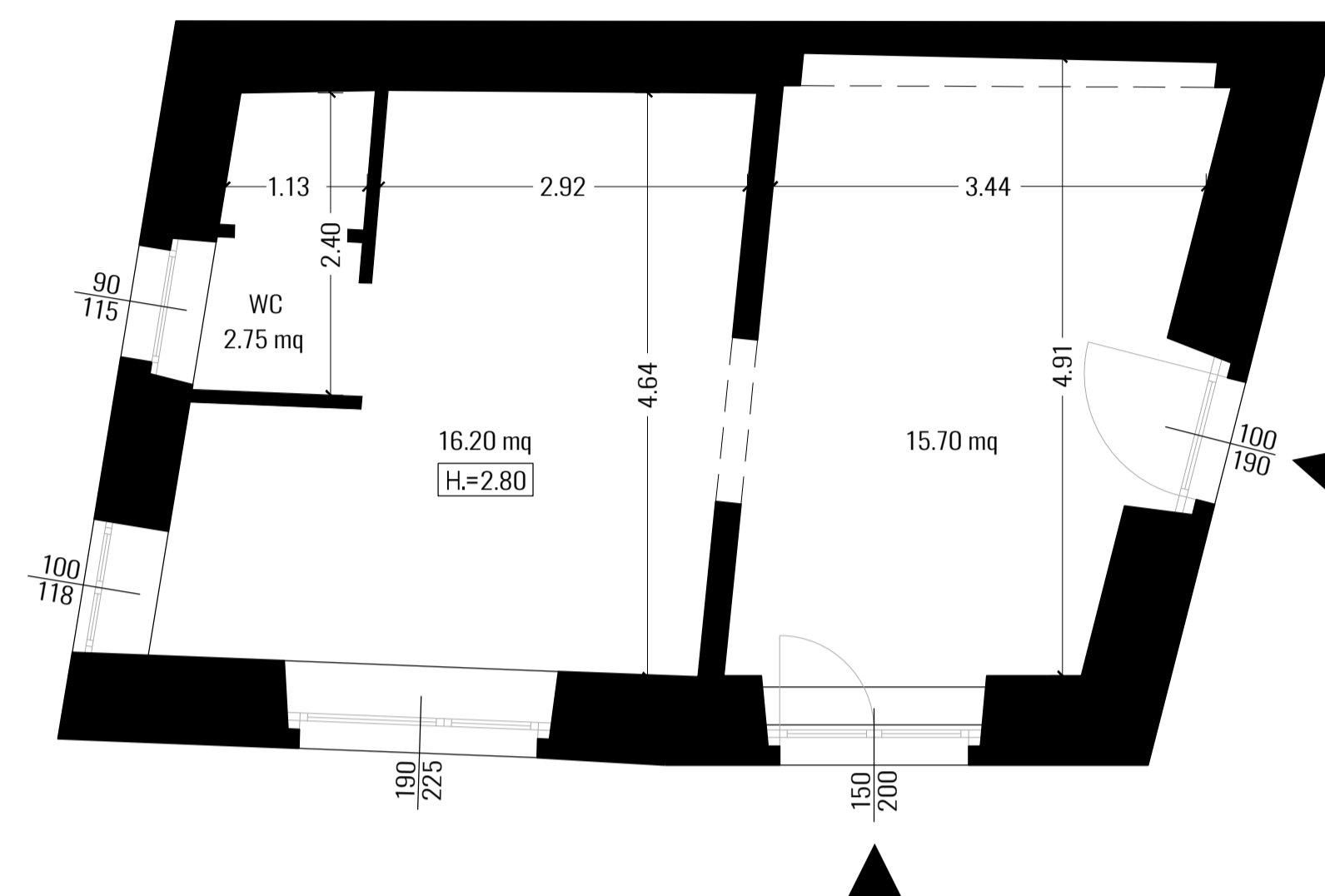

Pianta piano terra \_ scala 1:50 

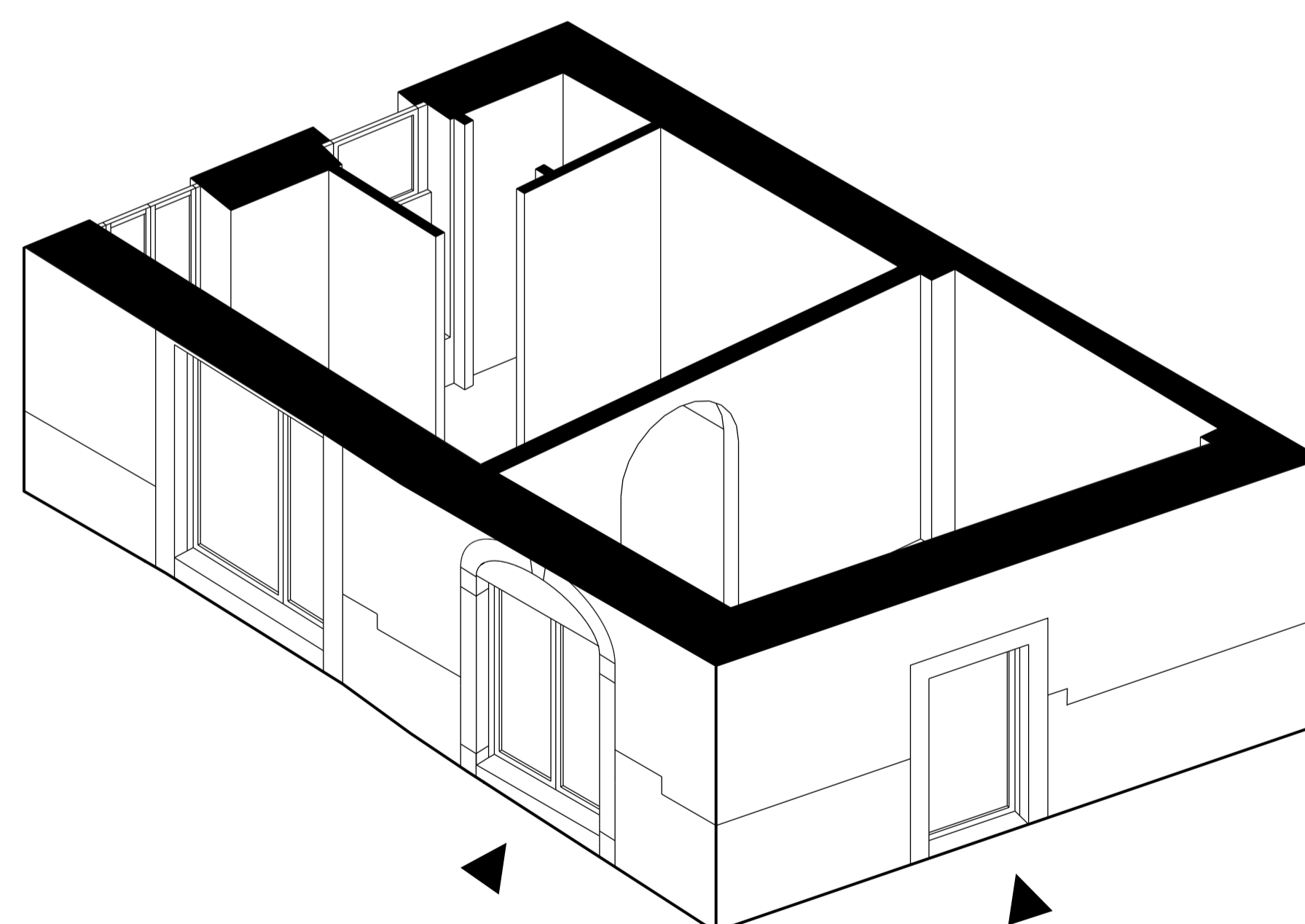

Assonometria piano terra \_ scala 1:50 



NUOVI UTILIZZI CON PROGETTI DI  
 RIUSO TEMPORANEO

NOME: ex banca  
 INDIRIZZO: piazza Roma, 58

TIPOLOGIA: spazio commerciale al piano terra con tripla esposizione  
 PROPRIETÀ: privata  
 INFRASTRUTTURE:

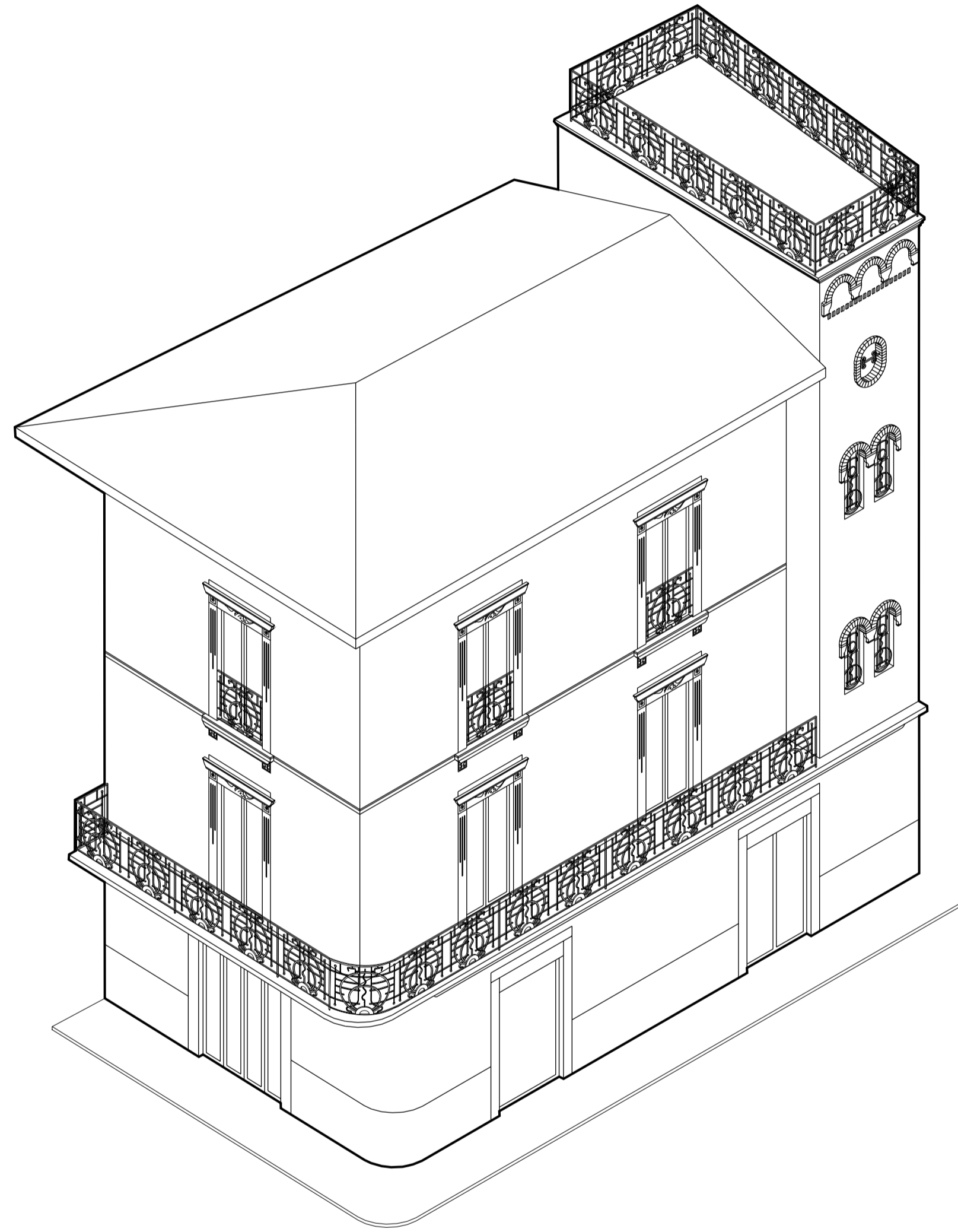
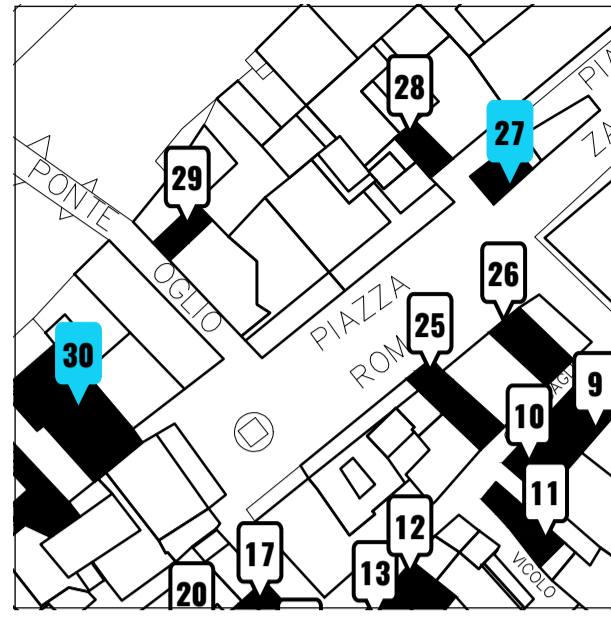

Assonometria \_ fuori scala

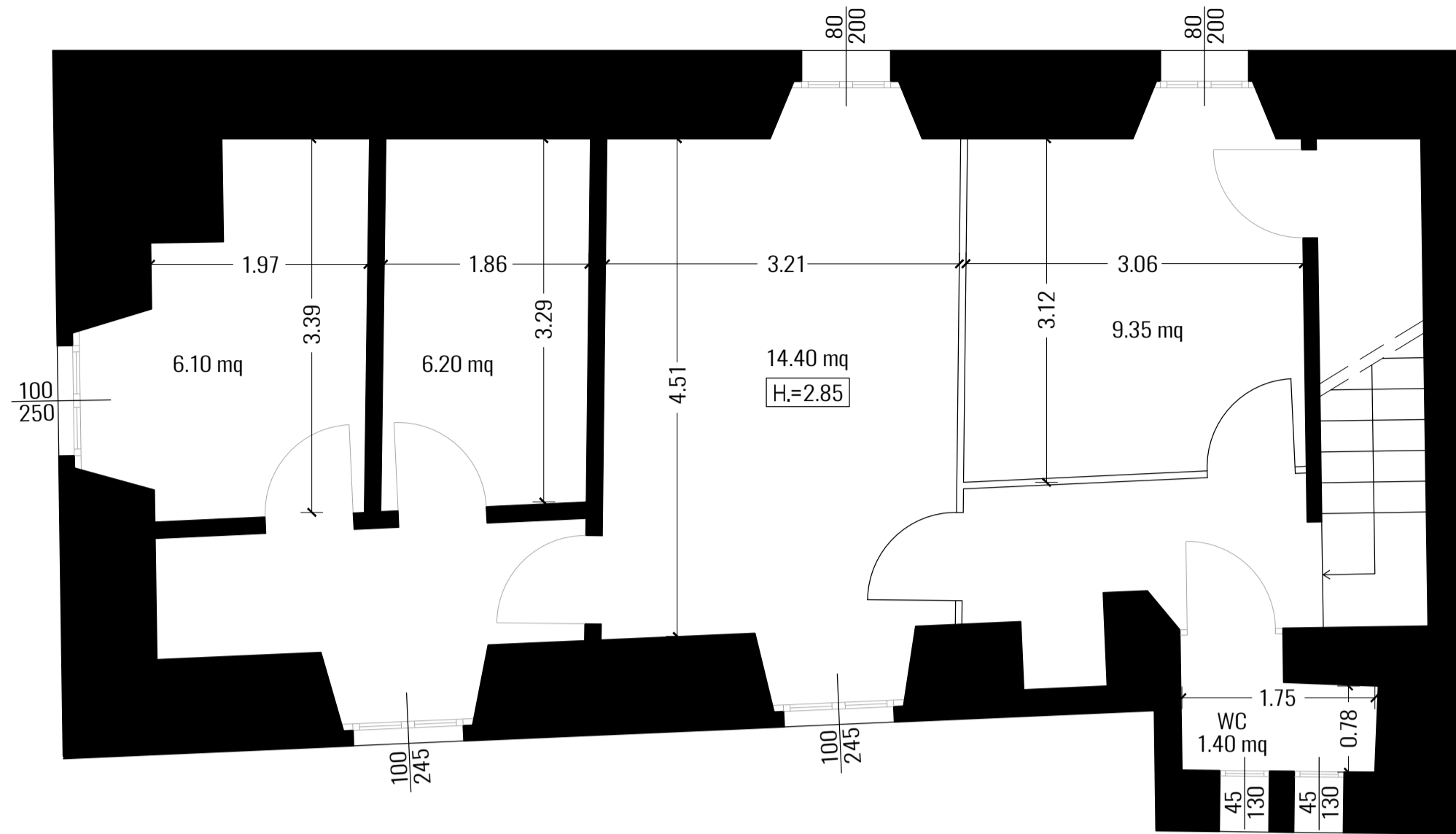

Pianta secondo piano \_ scala 1:50

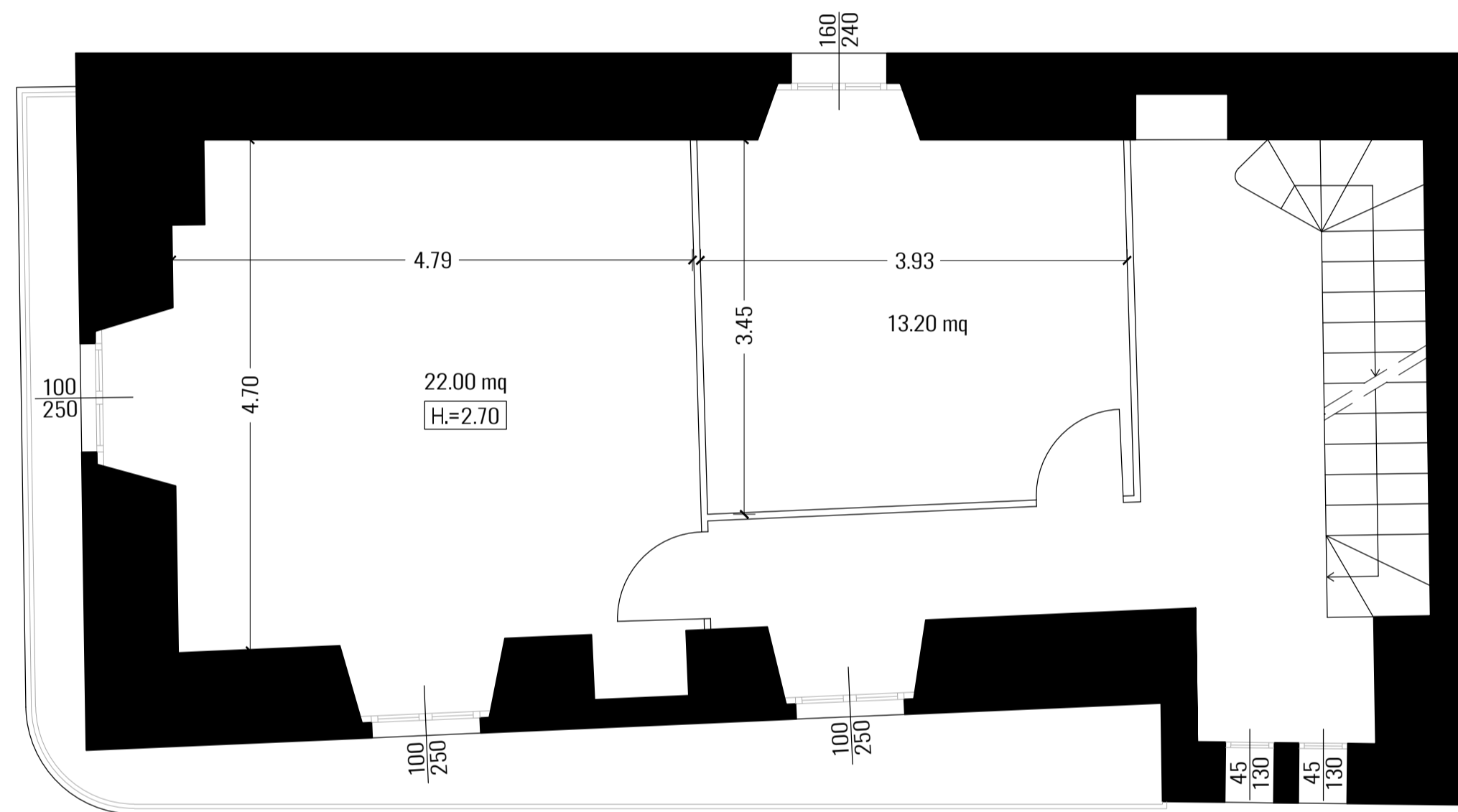

Pianta primo piano \_ scala 1:50

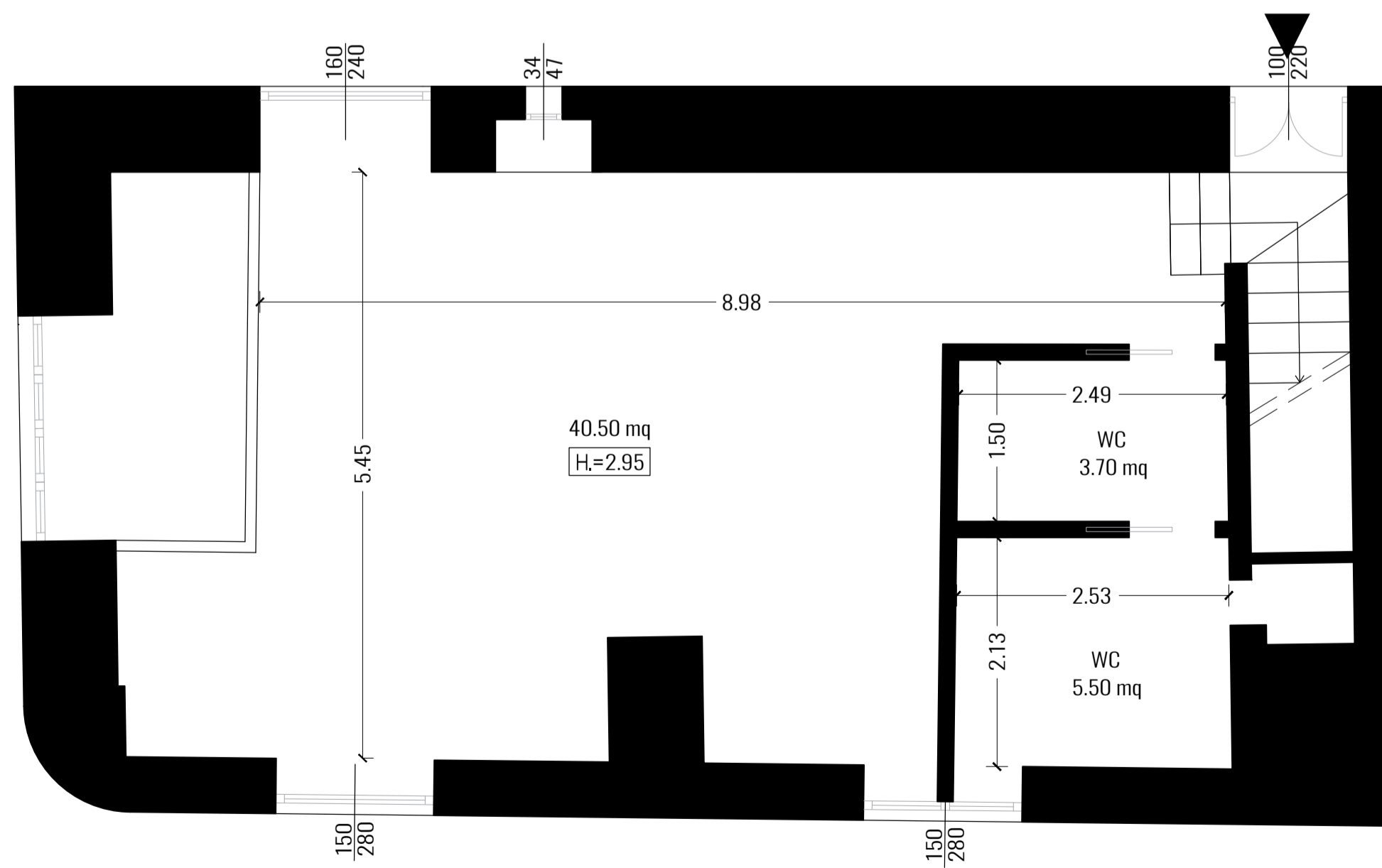

Pianta piano terra \_ scala 1:50



NUOVI UTILIZZI CON PROGETTI DI  
 RIUSO TEMPORANEO

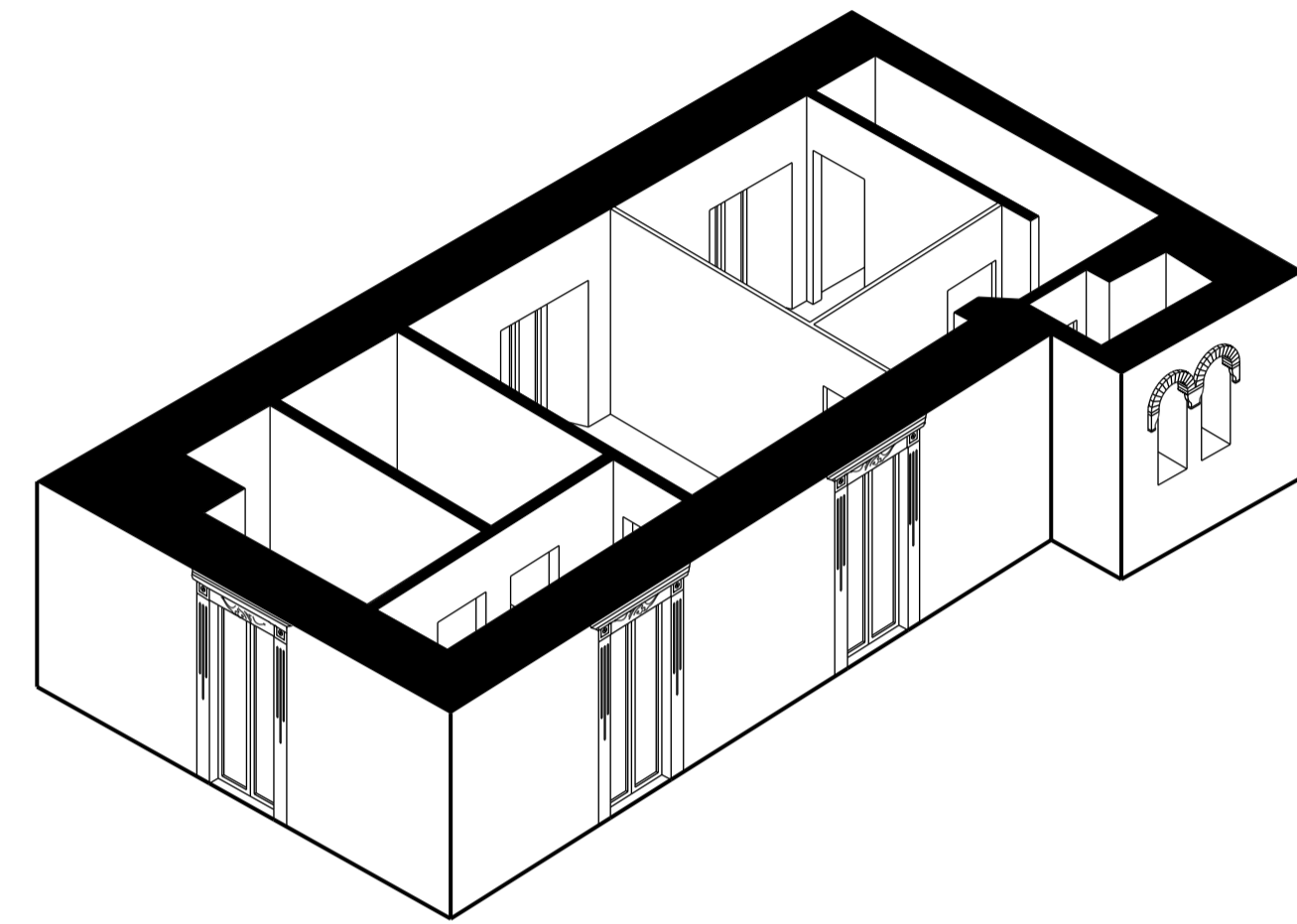

Assonometria secondo piano \_ fuori scala

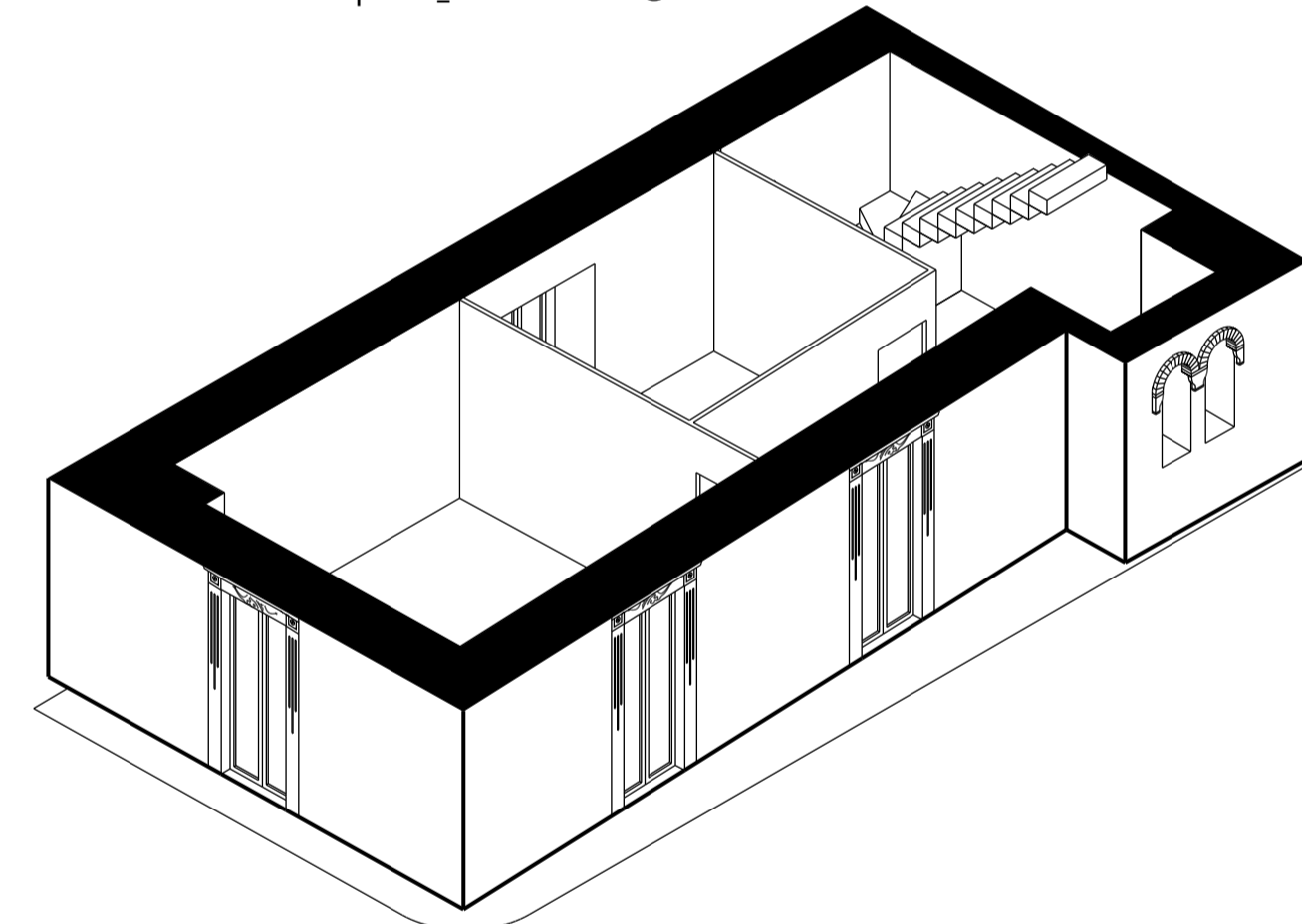

Assonometria primo piano \_ fuori scala

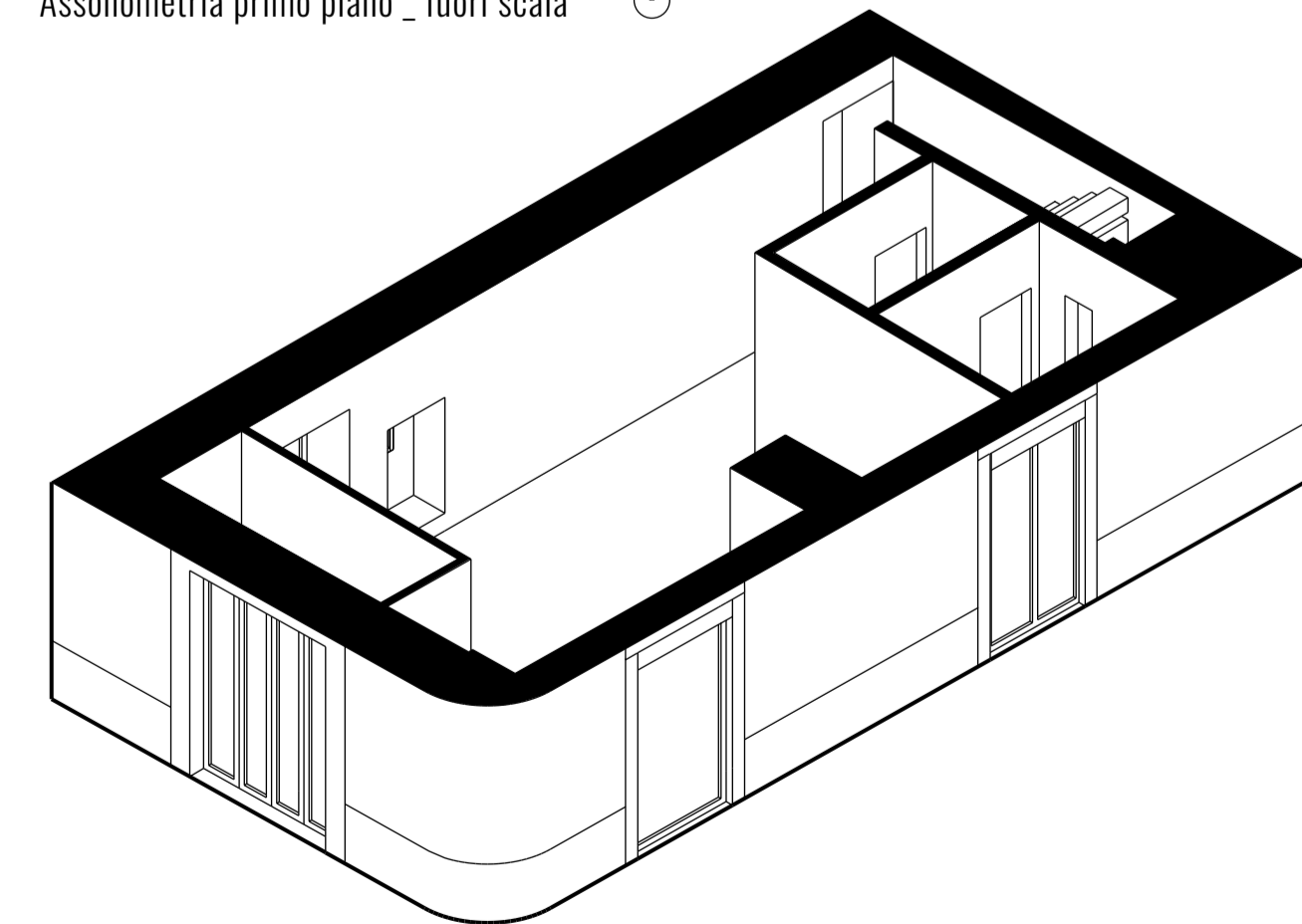

Assonometria piano terra \_ fuori scala

NOME: ex Locanda Italia  
 INDIRIZZO: via Del Ponte, 6

TIPOLOGIA: ex struttura ricettiva, con spazio di ristorazione  
 al piano terra, due piani con camere, terrazza sul fiume  
 PROPRIETÀ: privata  
 INFRASTRUTTURE: 

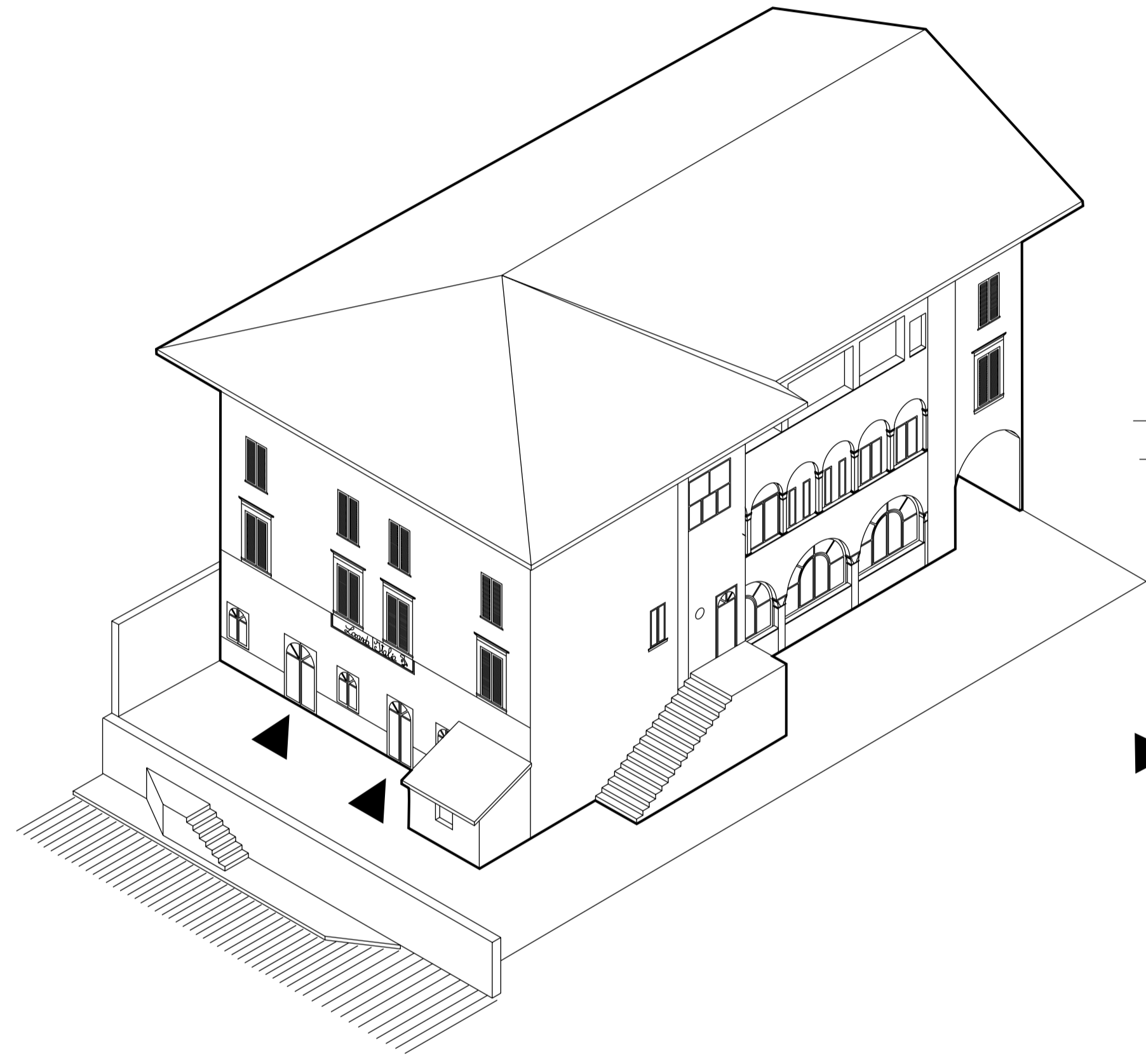
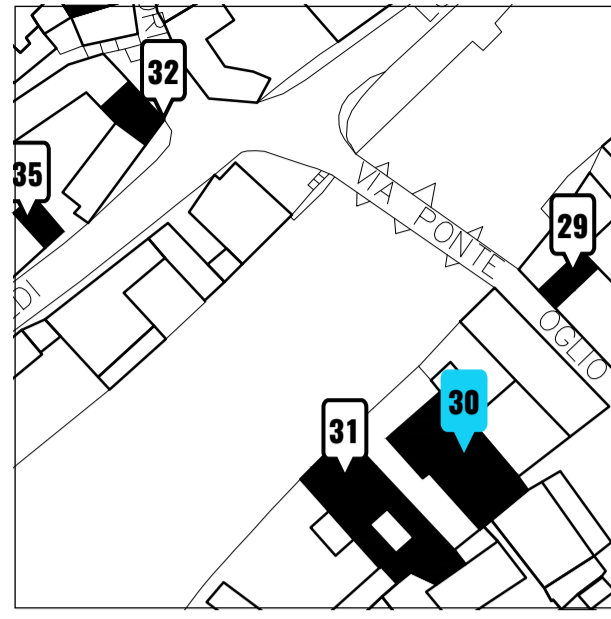

Assonometria \_ fuori scala 

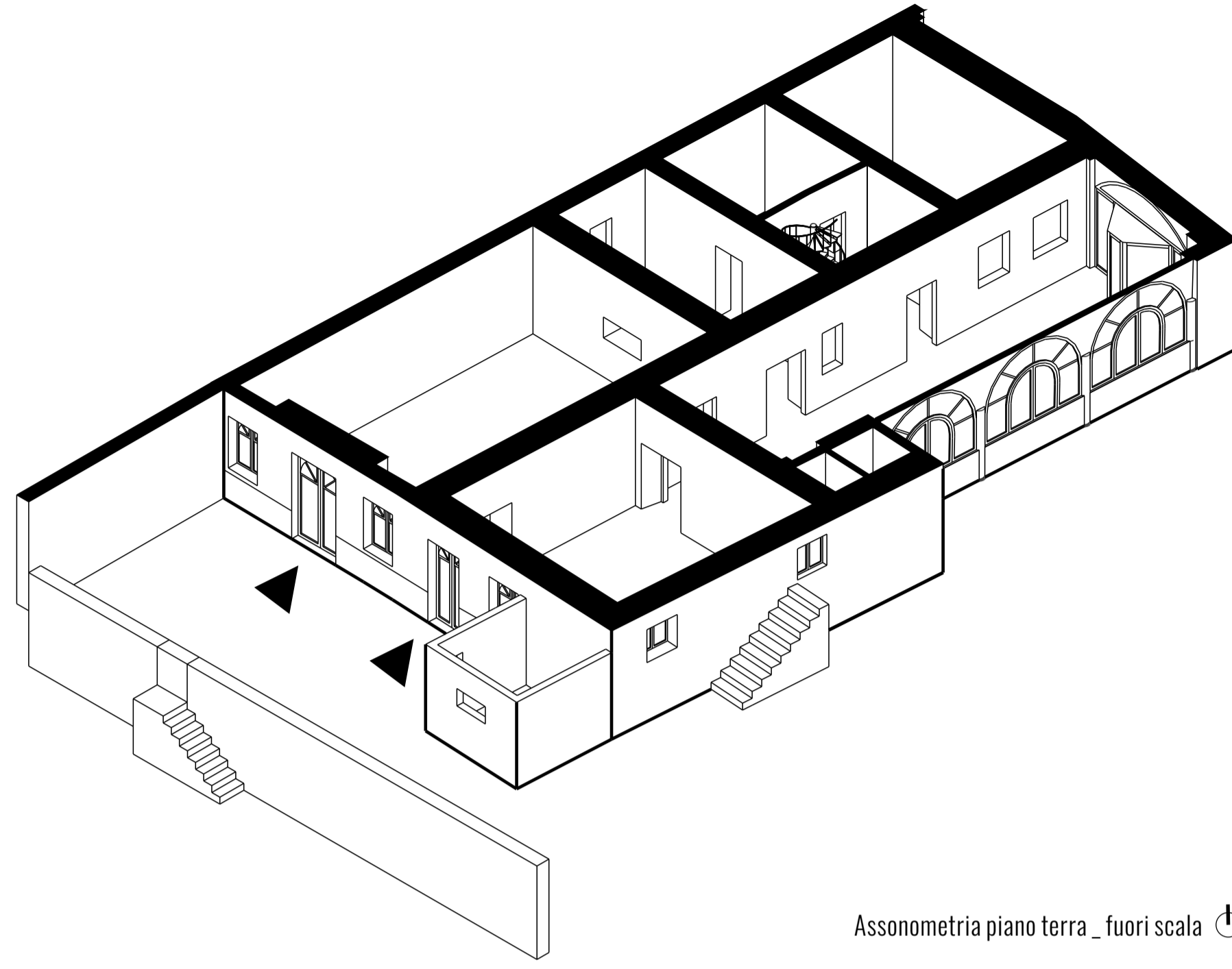

Assonometria piano terra \_ fuori scala 



NUOVI UTILIZZI CON PROGETTI DI  
 RIUSO TEMPORANEO



Pianta piano terra \_ scala 1:50 

# Ri-V'Oglio

Progetti per la rigenerazione del centro storico  
 del Comune di Palazzolo sull'Oglio, con progetti  
 pilota di riuso temporaneo e a medio termine



temporiuso.net

NOME: ex gelateria  
INDIRIZZO: via Gorini, 5

TIPOLOGIA: spazio commerciale al piano terra monoluce  
PROPRIETA': privata  
INFRASTRUTTURE:

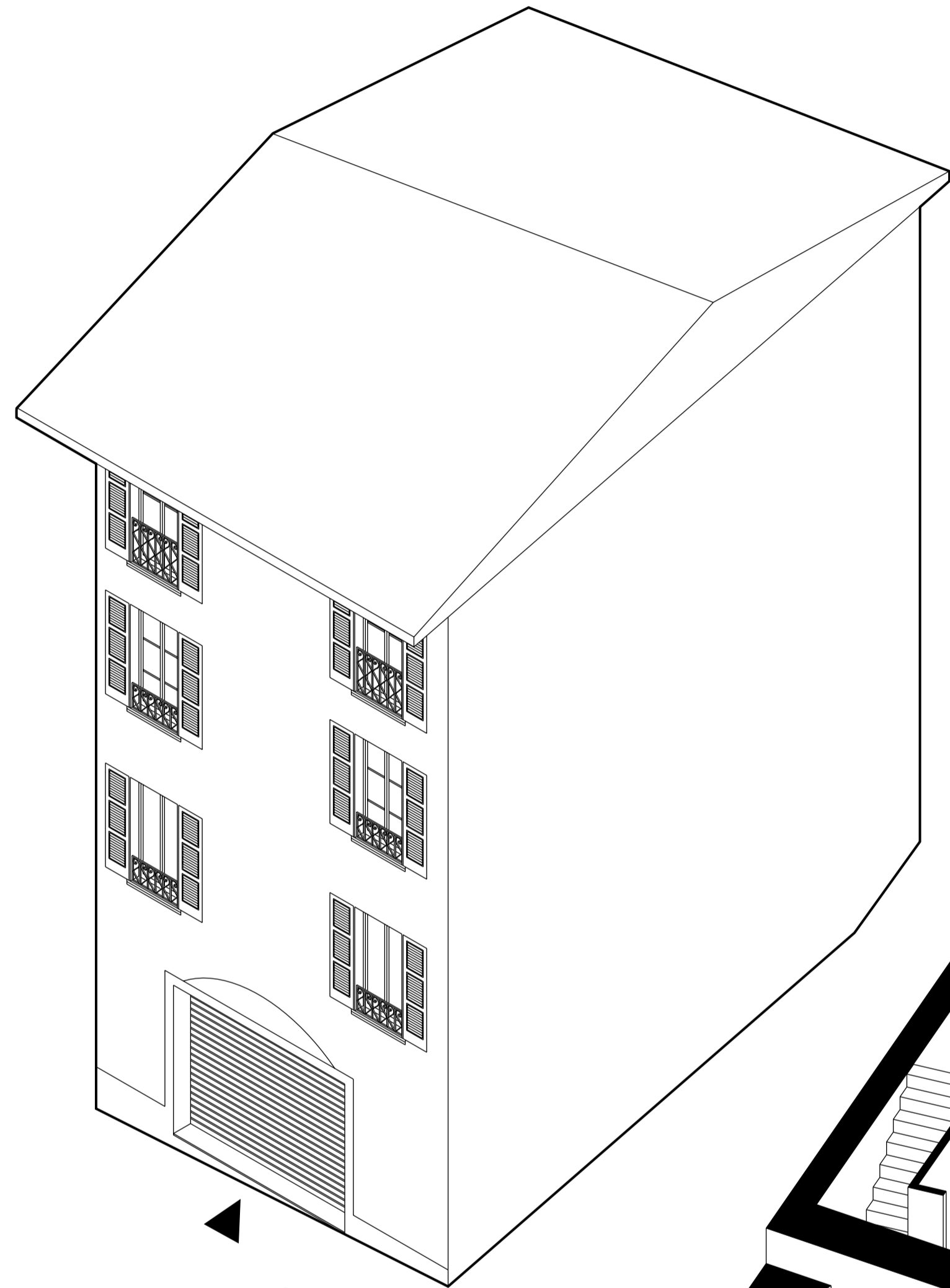
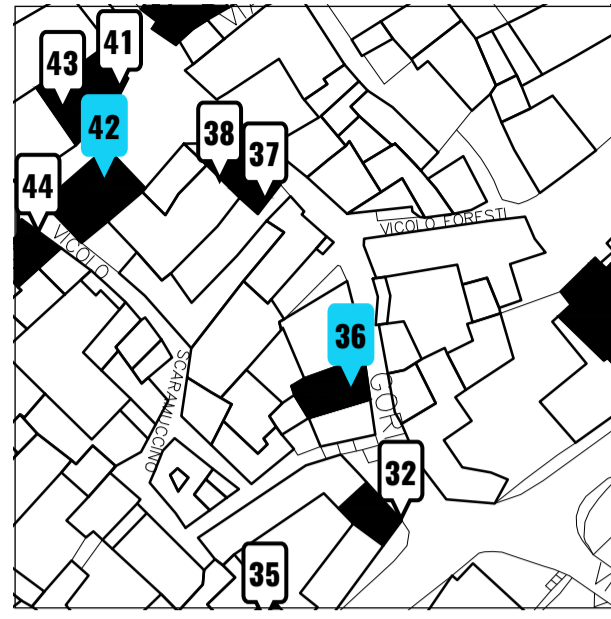

Assonometria \_ fuori scala

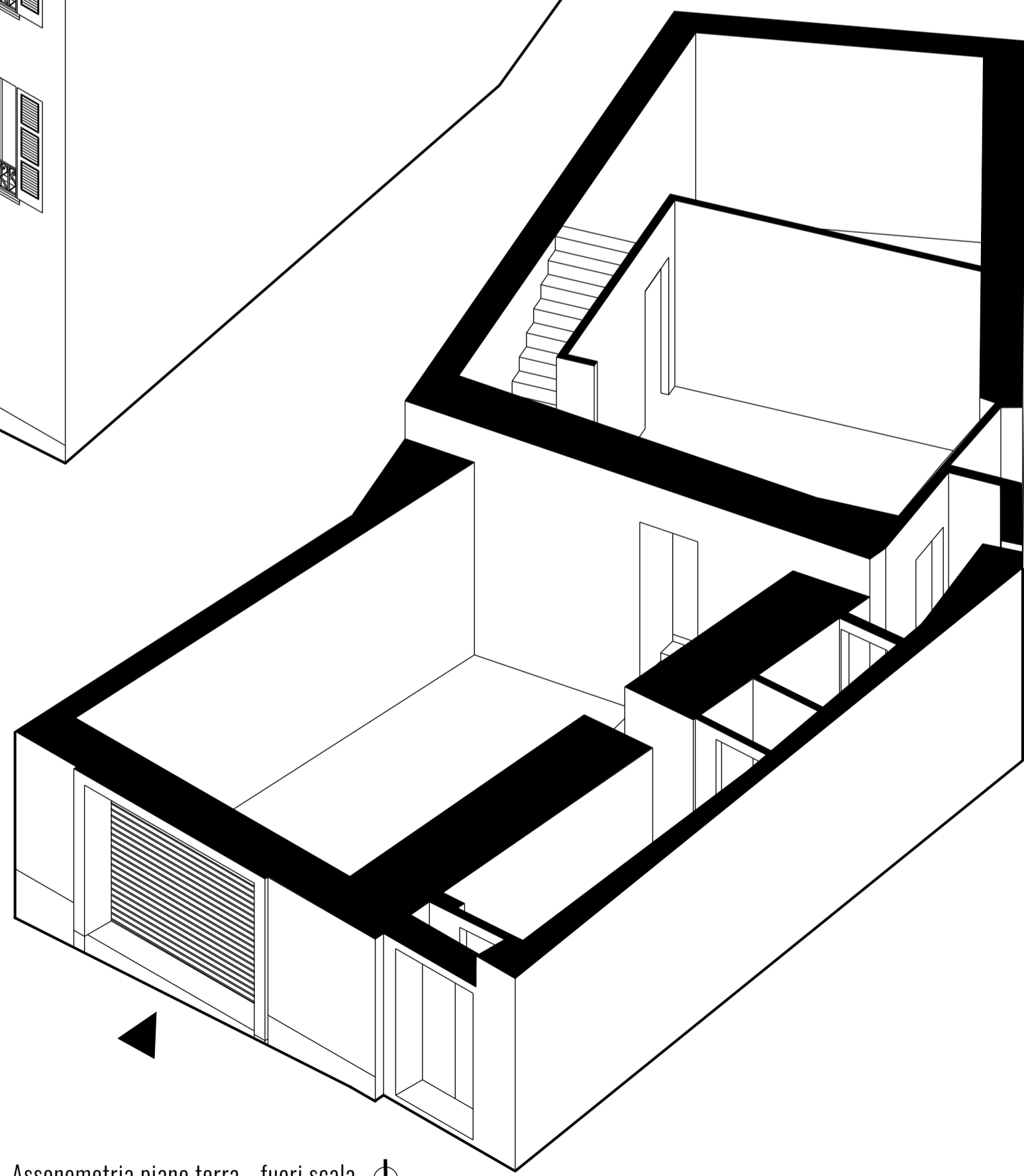

Assonometria piano terra \_ fuori scala

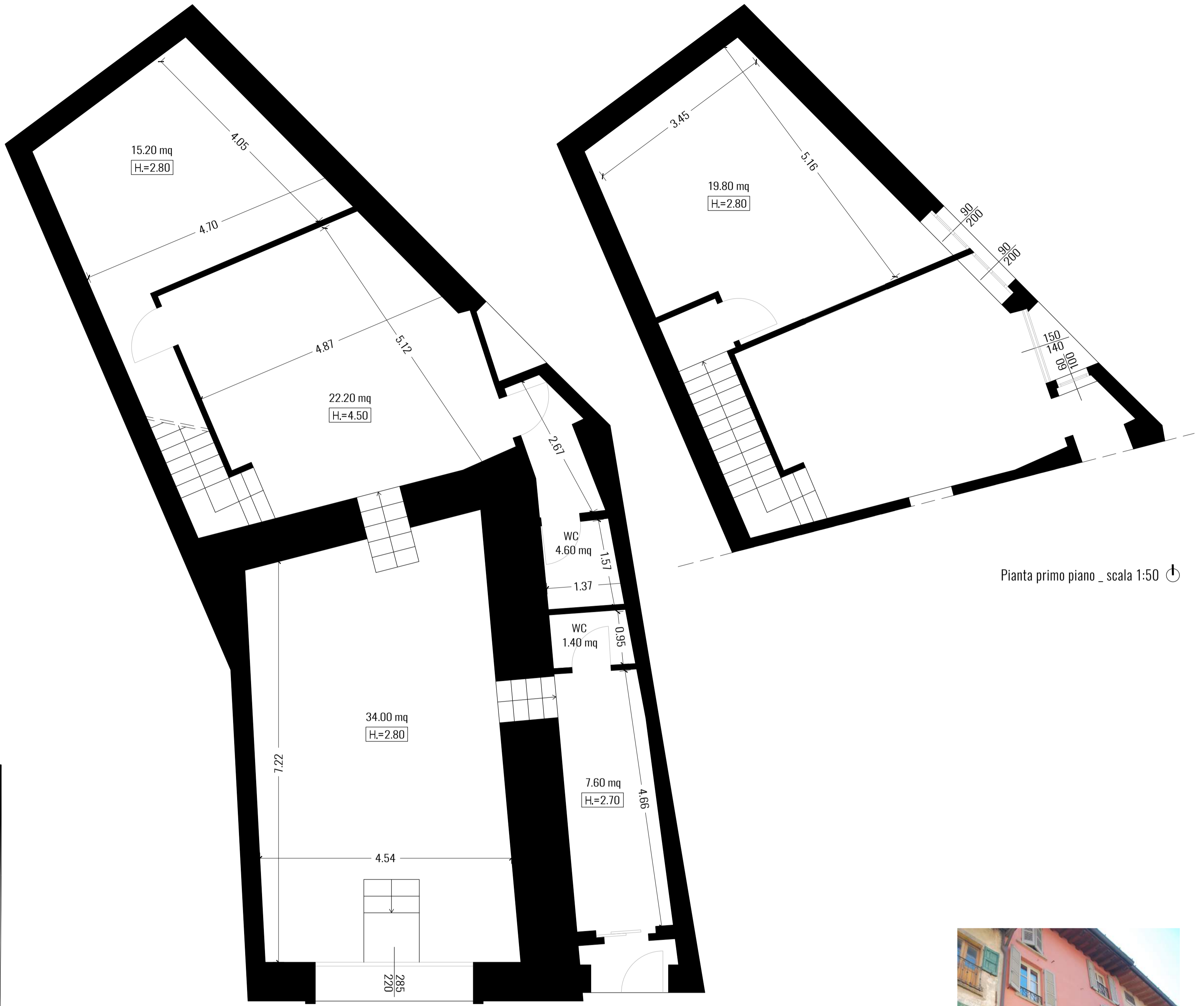

Pianta piano terra \_ scala 1:50

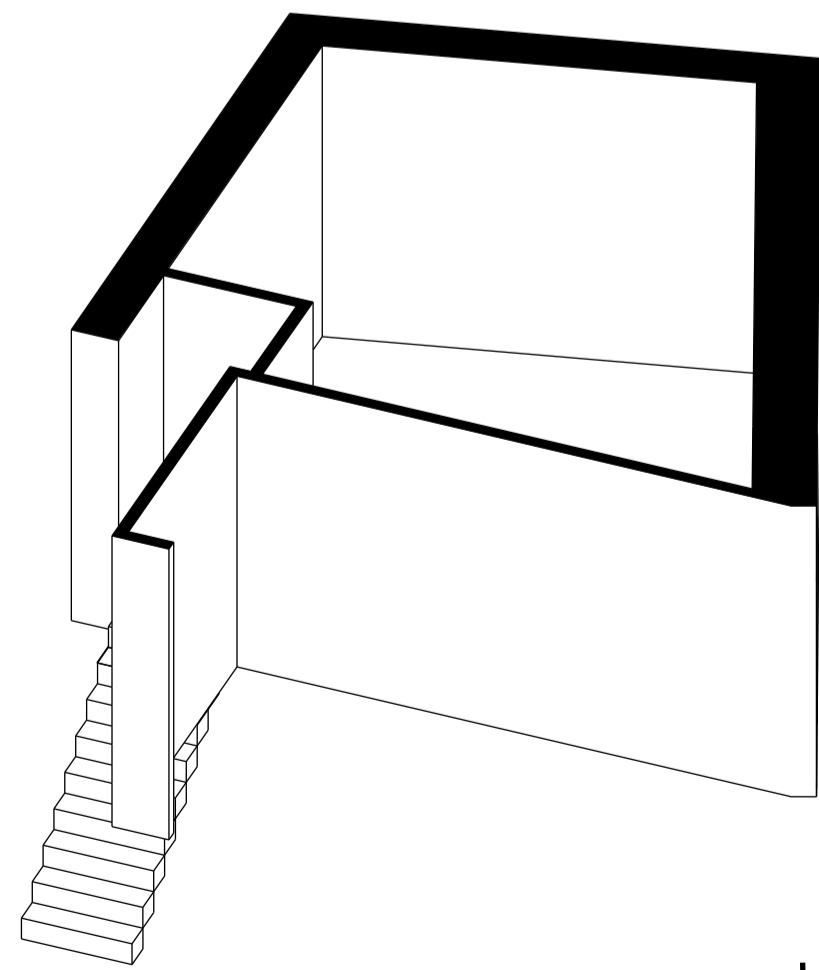

Assonometria primo piano \_ fuori scala

Pianta primo piano \_ scala 1:50



NUOVI UTILIZZI CON PROGETTI DI RIUSO TEMPORANEO

# Ri-V'Oglio

Progetti per la rigenerazione del centro storico del Comune di Palazzo sull'Oglio, con progetti pilota di riuso temporaneo e a medio termine



NOME: negozio sfitto  
INDIRIZZO: via Mura

TIPOLOGIA: spazio commerciale al piano terra, biluce  
PROPRIETA': privata  
INFRASTRUTTURE: 

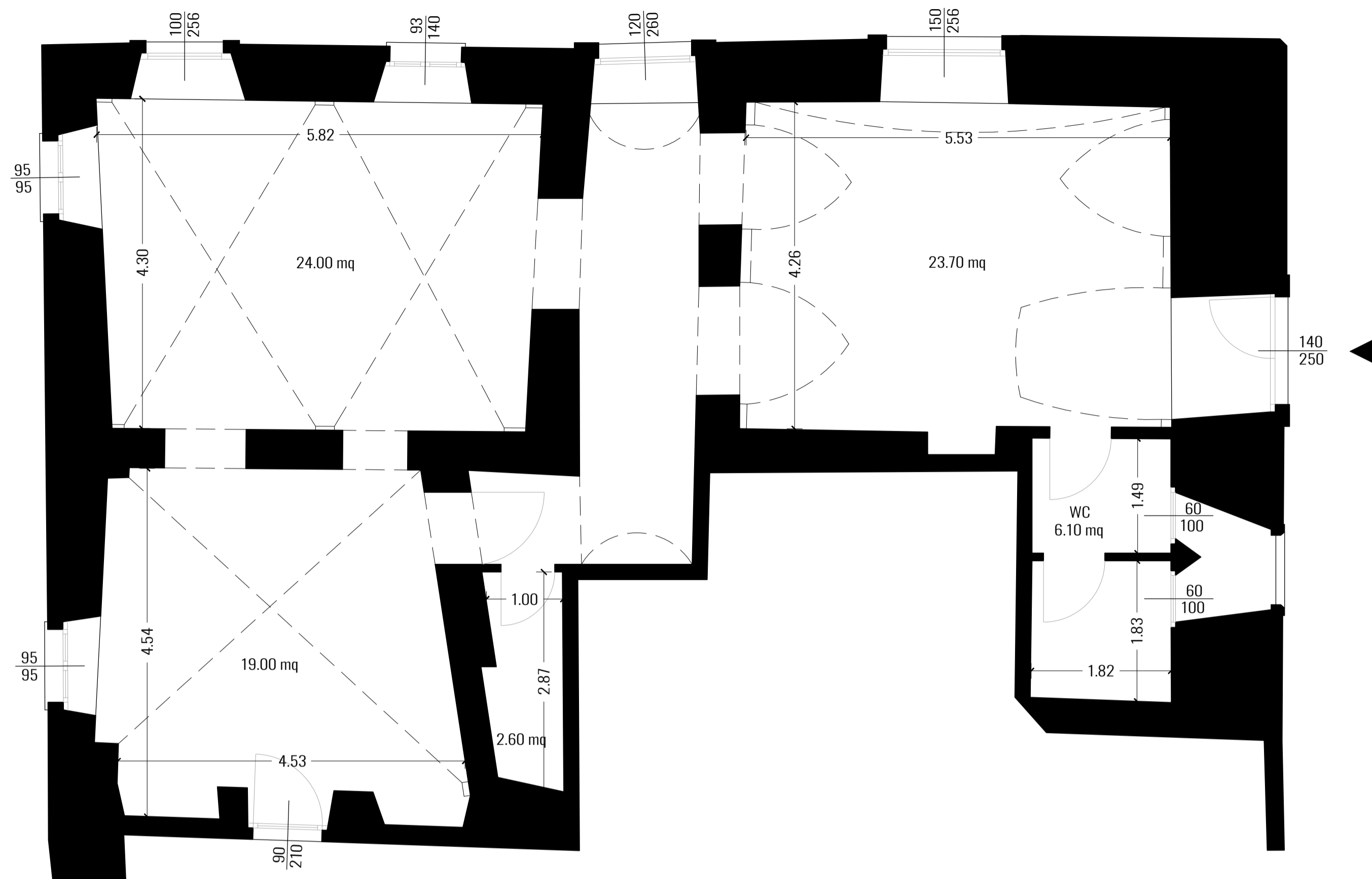

Pianta piano terra \_ scala 1:50



NUOVI UTILIZZI CON PROGETTI DI RIUSO TEMPORANEO

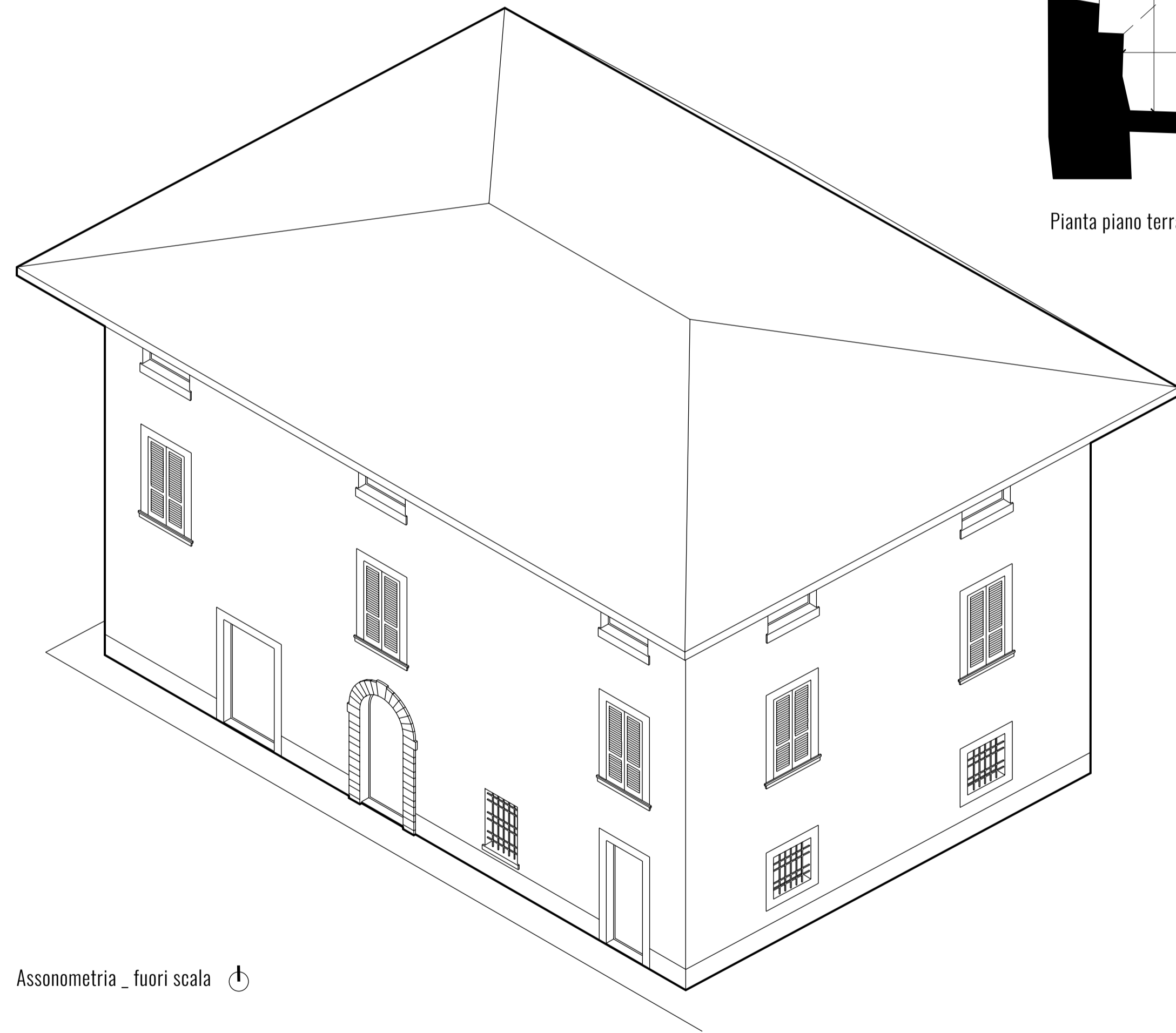

Assonometria \_ fuori scala

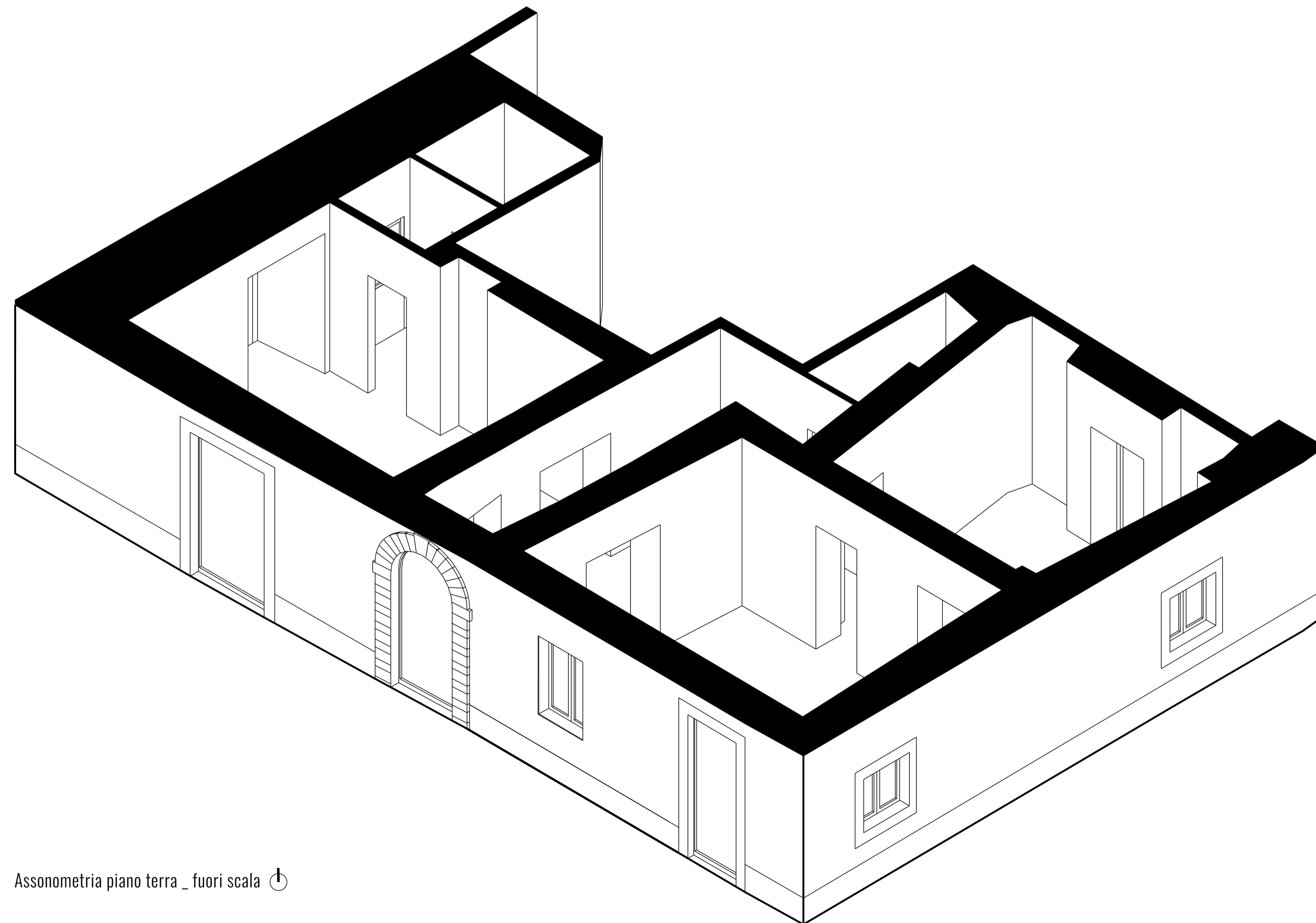

Assonometria piano terra \_ fuori scala

# Ri-V'Oglio

Progetti per la rigenerazione del centro storico del Comune di Palazzo sull'Oglio, con progetti pilota di riuso temporaneo e a medio termine



NOME: ex stieria  
 INDIRIZZO: via Mura, 18

TIPOLOGIA: spazio commerciale al piano terra, monoluce  
 PROPRIETA': privata  
 INFRASTRUTTURE:

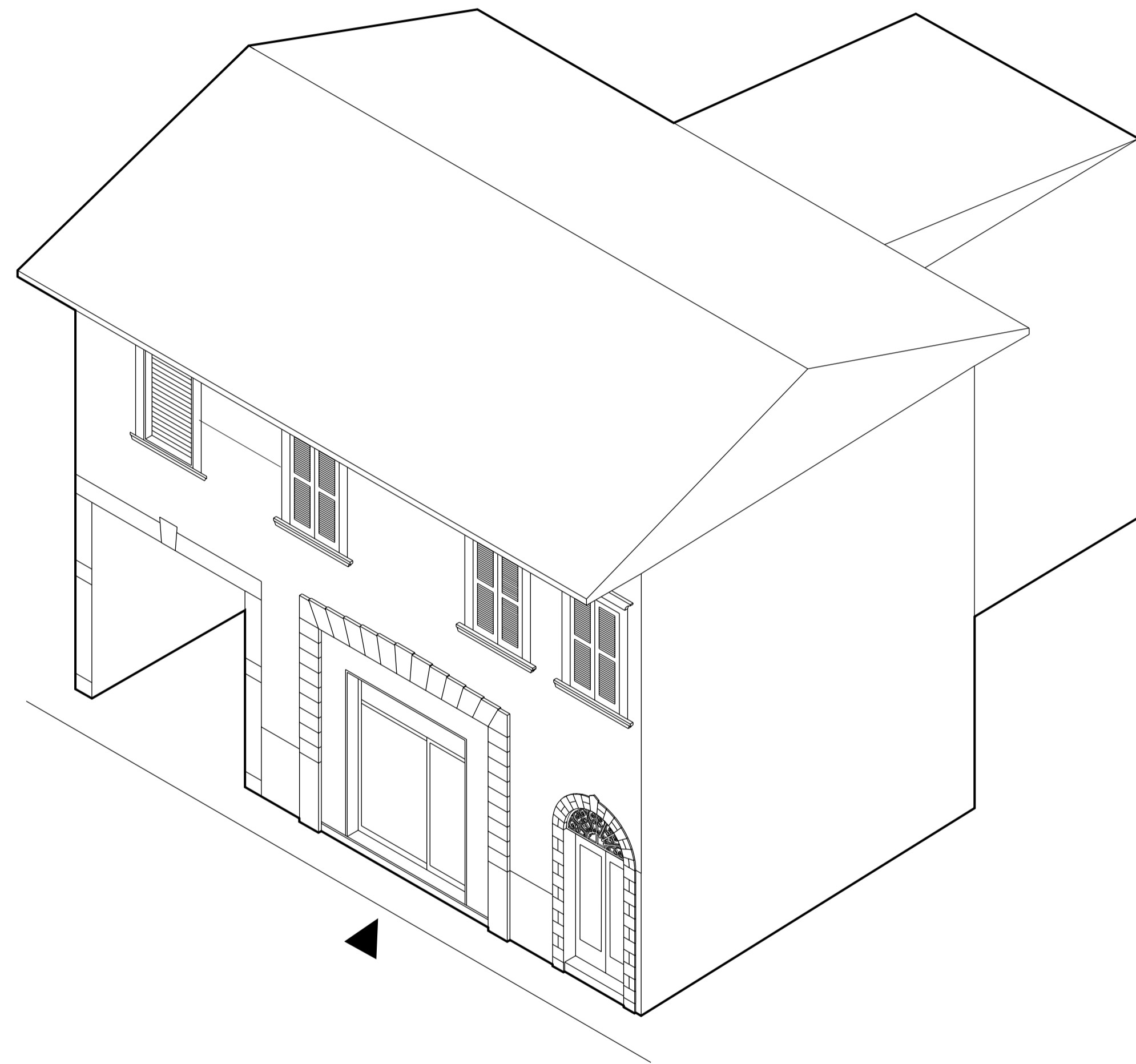

Assonometria \_ fuori scala

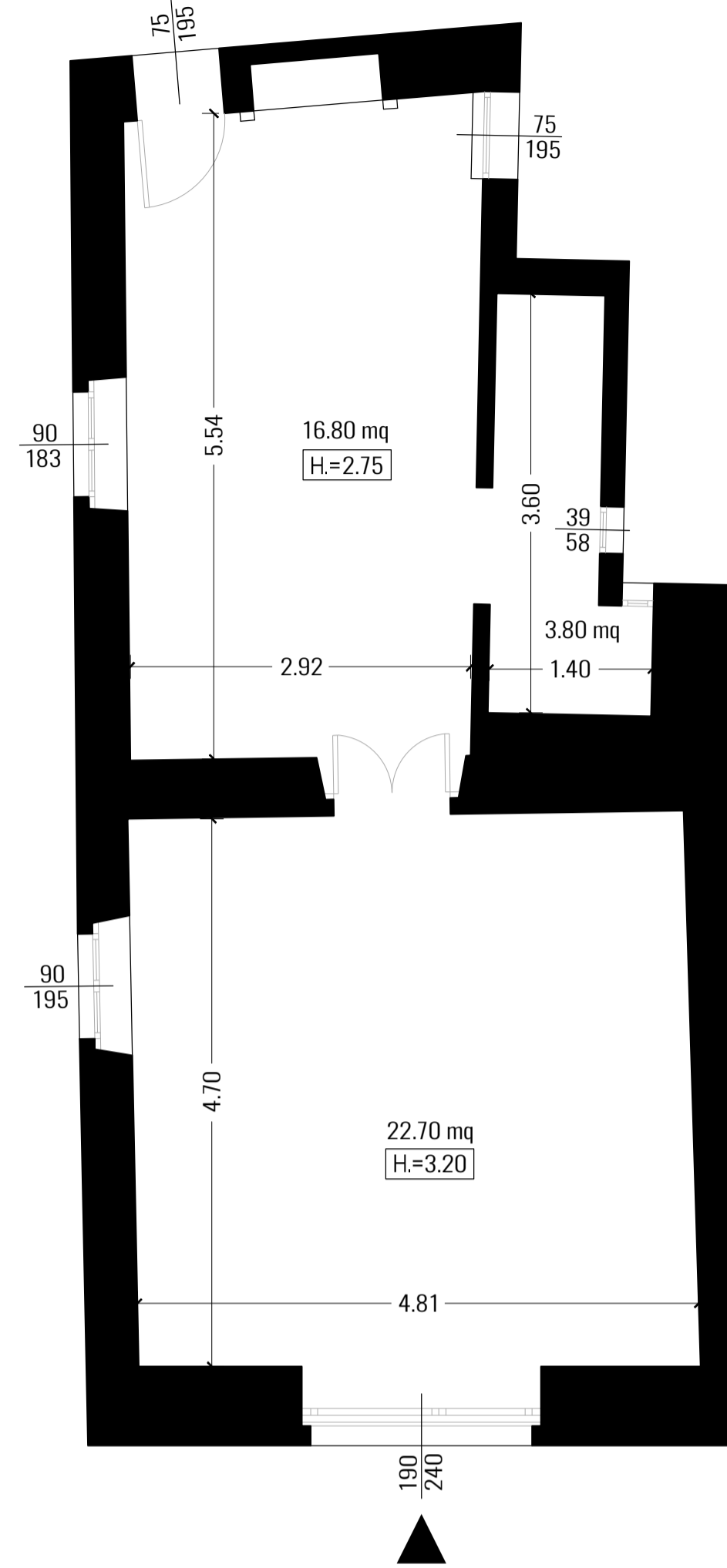

Pianta piano terra \_ scala 1:50

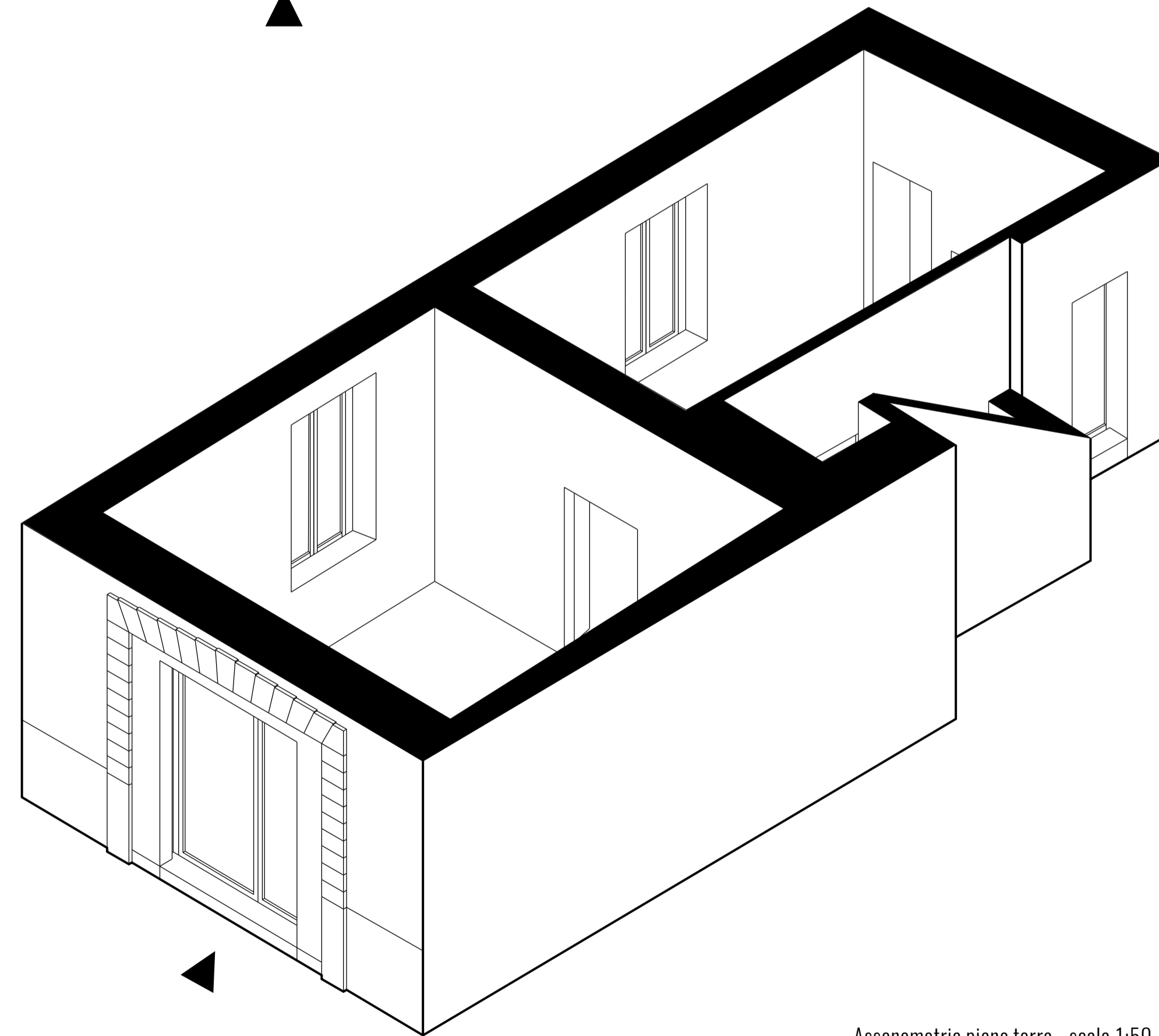

Assonometria piano terra \_ scala 1:50



NUOVI UTILIZZI CON PROGETTI DI  
 RIUSO TEMPORANEO



NOME: ex stieria  
INDIRIZZO: via Mura, 18

TIPOLOGIA: spazio commerciale al piano terra, monoluce  
PROPRIETA': privata  
INFRASTRUTTURE:

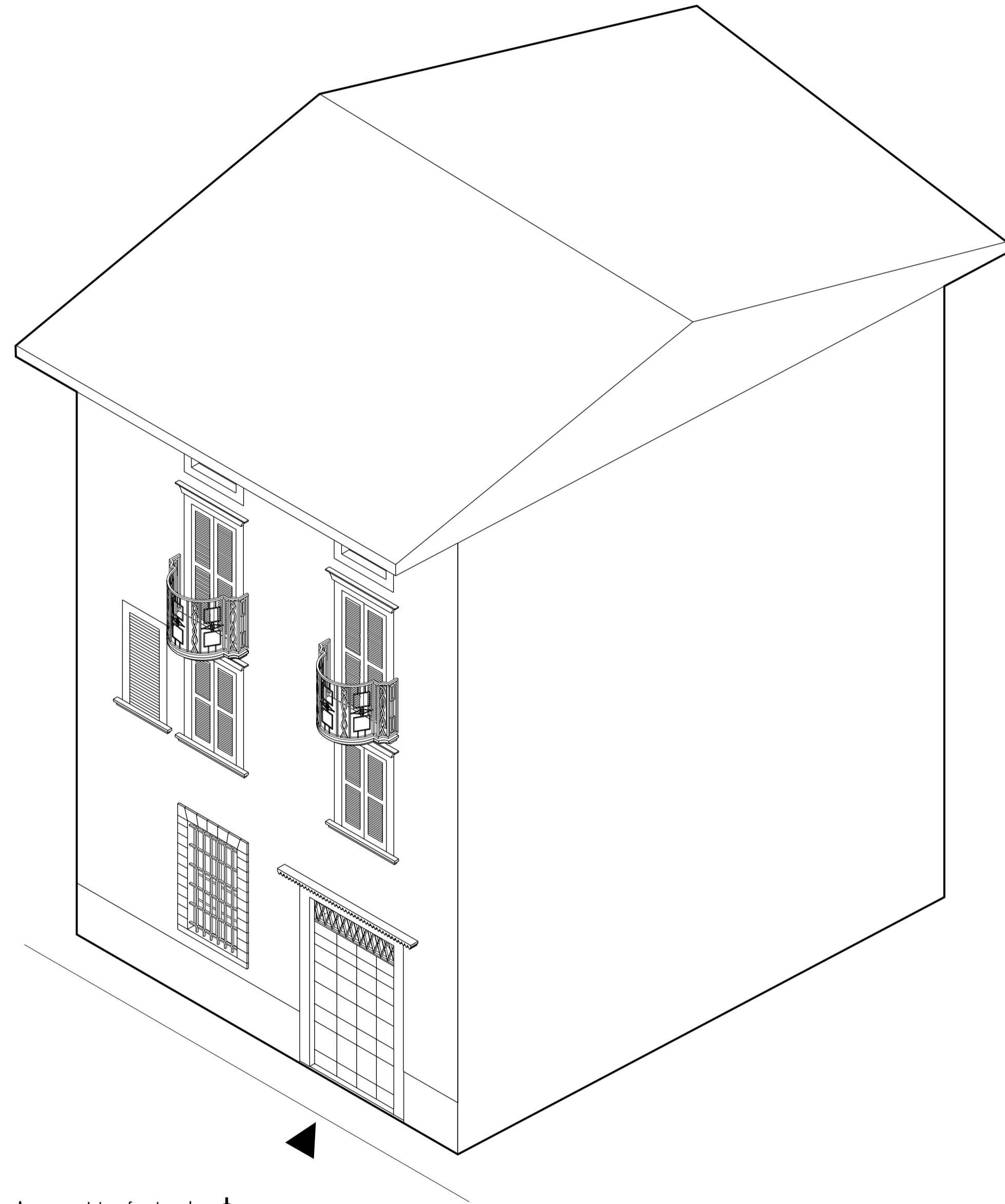
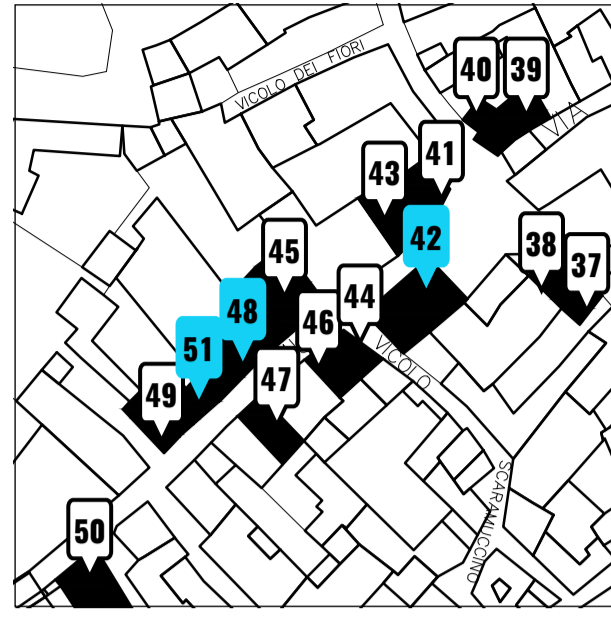

Assonometria \_ fuori scala

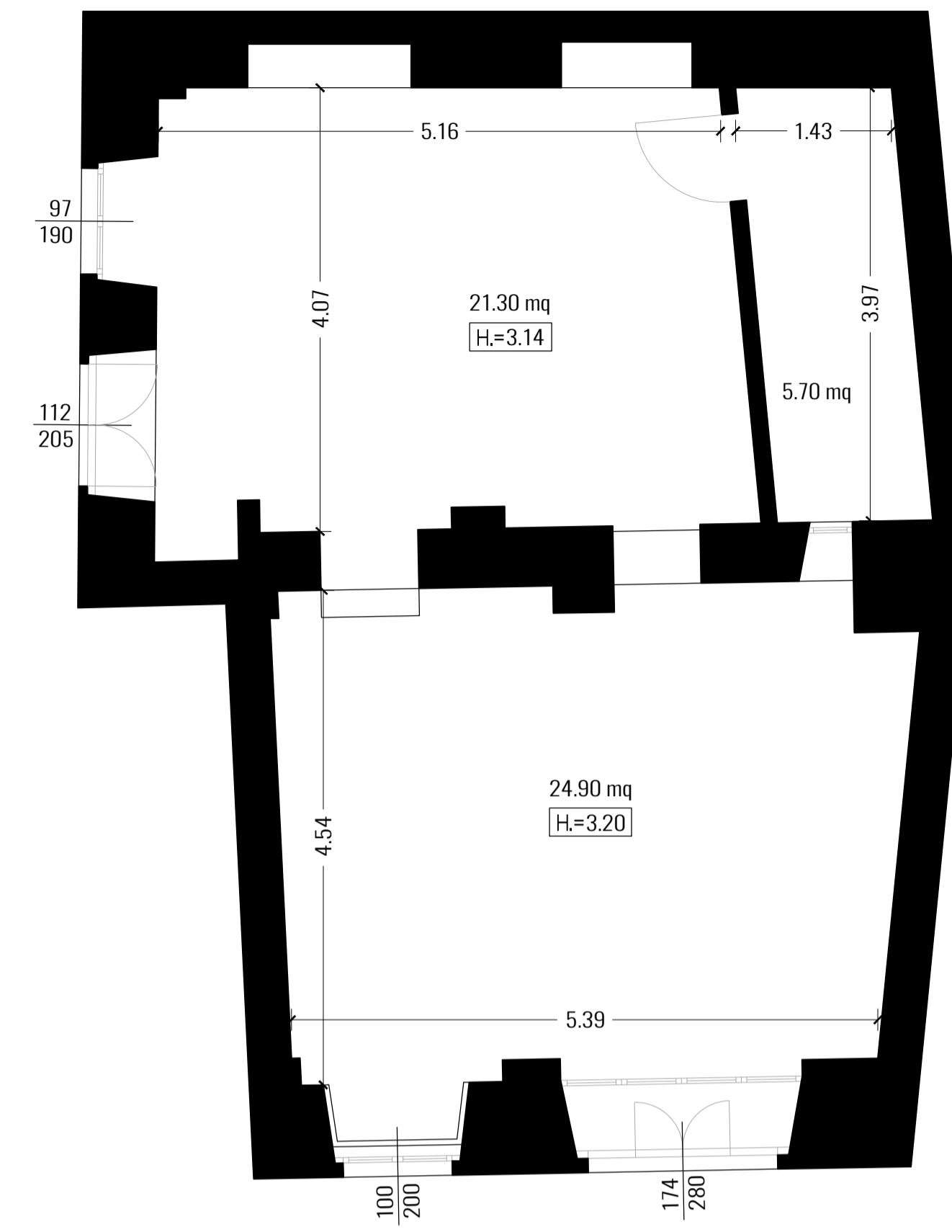

Pianta piano terra \_ scala 1:50

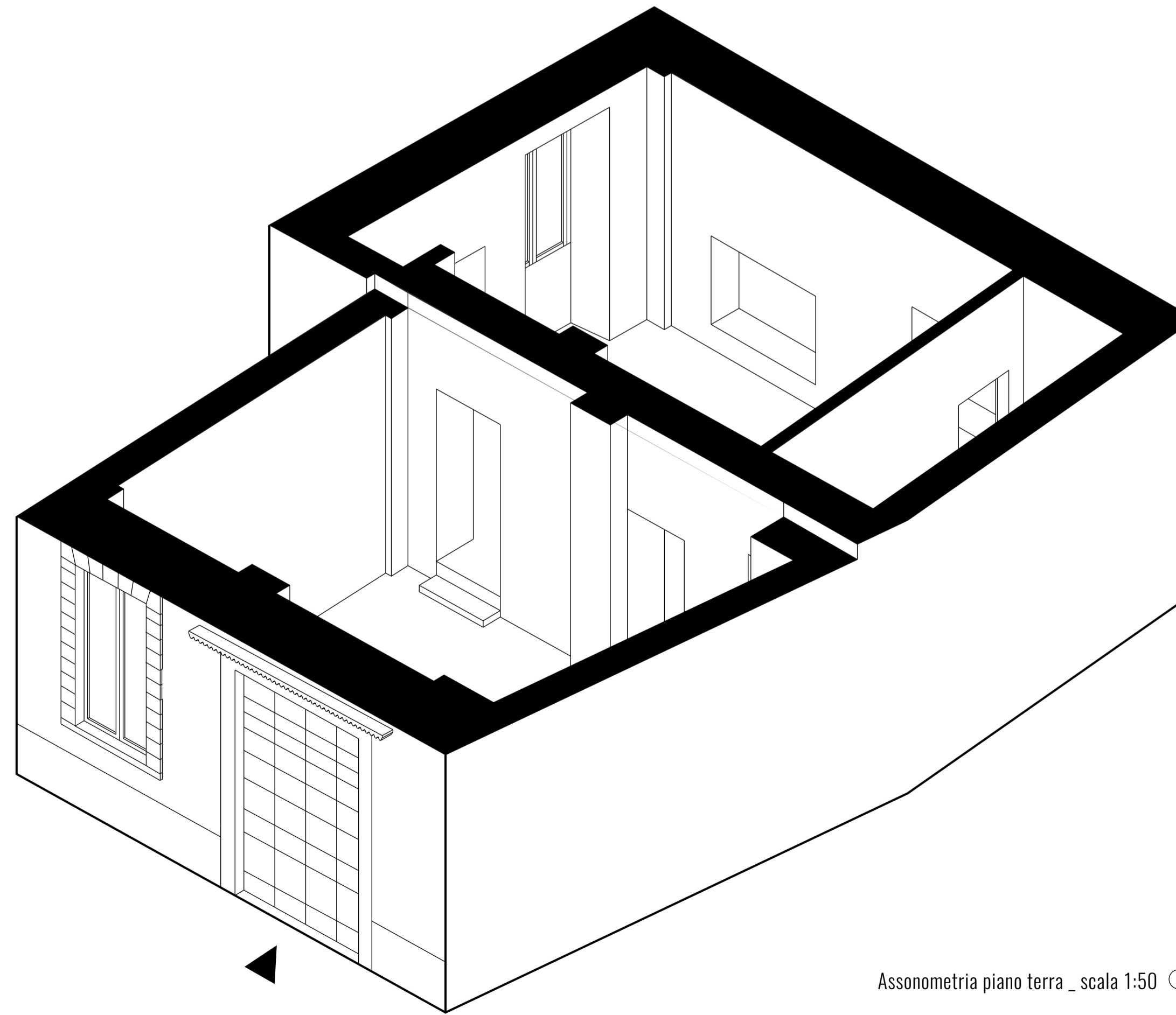

Assonometria piano terra \_ scala 1:50



NUOVI UTILIZZI CON PROGETTI DI RIUSO TEMPORANEO

# Ri-V'Oglio

Progetti per la rigenerazione del centro storico del Comune di Palazzolo sull'Oglio, con progetti pilota di riuso temporaneo e a medio termine

